ANDHRA JYOTI, Vijayawada, Regd. No H 543

ఉదయం

ఆంధ్రజ్యోతి

ఎడిటర్: నార్ల వెంకటేశ్వరరావు

Telephone 4343

సంపుటి 8 :: సంచిక 215 | విజయవాడ, ఫిబ్రవరి 6, 1968 మంగళవారం | 6 పేజీలు 12 పైసలు

చందా రేట్లు

	పేపర్లో వ్యక్తిగా రు. న.పై.	పోస్టుద్వారా రు. న.పై
ఒక మాసానికి	3-75	4-25
మూడు మాసాలకు	11-25	12-75
ఆరు మాసాలకు	22-50	25-50
సంవత్సరానికి	45-00	50-00

సర్క్యులేషన్ మేనేజరు
ఆంధ్రజ్యోతి, పో. బా. నెం. 334, విజయవాడ-2.

సైకిళ్లపై ప్రపంచ పర్యటన

ఉమాస్కస్, ఫిబ్రవరి 5— పదహారేళ్ల యువకుడు యూనిక్ అనే పిరిమిడ్ యువకుడు సైకిళ్లపై ప్రపంచ పర్యటన ముగించుకుని స్వదేశానికి తిరిగివచ్చాడు. ఇతడు మొత్తం 53 వేల మైళ్ళు పర్యటించాడు. ఇందుకు తొమ్మిది సంవత్సరాలు పట్టింది. ఆఫ్రికా, ఆసియా, యూరప్‌లలోని 53 దేశాలను ఇతడు పర్యటించాడు. ఇందుకు మొత్తం మూడు సైకిళ్ళను ఇతడు వినియోగించాడు. కొమ్మిక్స్ ప్రేమం పర్యటనకు డబ్బులు సేకరించేందుకు ఇతని వయస్సు 21 సంవత్సరాలు

బీహార్‌లో శ్రీ బి. పి. మండల్ మంత్రివర్గ విస్తరణ

కొత్తగా 29 మంది సభ్యుల ప్రమాణ స్వీకారం

ఉత్సవానికి మరి అయిదుగురు హాజరుకాని స్థితి

పాట్నా, ఫిబ్రవరి 5—

బీహార్ ప్రభుత్వం నభ్యులుగా నేటి ఉదయం ఇక్కడ రాజభవన్‌లో కొత్తగా 13 మంది మంత్రులు, 13 మంది సహాయ మంత్రులు, ముగ్గురు ఉపమంత్రులు ప్రమాణస్వీకారంచేశారు.

వీరుకాక, ఇద్దరు సహాయ మంత్రులు, ఎందుకు హాజరు కాలేదో కారణం తెలియదు. ముగ్గురు ఉపమంత్రులు కూడా నియమితులయినప్పటికీ, కొత్త వారు నేటి ప్రమాణ స్వీకారోత్సవానికి హాజరు కాలేదు. వారి పేరు ఇవి: సహాయమంత్రులు: నవల్ కిశోర్ (ఇండిపెండెంట్), దేవలాల్ మాజీ ఎమ్. ఎల్. ఏ). ఉపమంత్రులు: భాగవత్ ఝా ఆజాద్ (కాంగ్రెస్), ముసీ హసీబుల్లా (జార్ఖండ్) మరియు జార్ఖండ్ పార్టీ నారాయణ్‌సింగ్ (ఇండిపెండెంట్).

ఈ ప్రమాణస్వీకారోత్సవానికి కాంగ్రెస్ నాయకులలో ఒక్కరుకూడా హాజరు కాలేదు.

మంత్రులుగా నియమితులైన శ్రీ హరిహర్‌సింగ్, శ్రీ పార్థ్వదంత్రపిరుడు, సహాయ మంత్రులుగా నియమితులైన శ్రీ కేశవ ప్రసాద్ సింగ్, శ్రీ మంత్రి యూనియన్ తమ ప్రమాణ స్వీకారోత్సవం ప్రారంభమైన తర్వాత ఎడిహేను నిమిషాలకు రాజభవనానికి వచ్చారు. వారు తర్వాత ప్రమాణస్వీకారంచేశారు.

నేడు ప్రమాణస్వీకారంచేసిన కొత్త బీహార్ ప్రభుత్వ సభ్యులపేరు: మంత్రులు: హరిహర్‌సింగ్ (ఇండిపెండెంట్), అహ్మద్ కరీమ్ (ఇండిపెండెంట్), సత్య నారాయణ్ శర్మ (మాజీ ఎం. ఎల్. ఏ.) మహంతరామ్ కిషోర్ దాస్ (మాజీ జె. కె. డి) భూనేశ్వంద్ర విజయ (ఇండిపెండెంట్, పాలీహన్ద్రా (జార్ఖండ్), మహంతనుల) దేవ్‌గిరి (మాజీ జె. కె. డి), సిరిచంద్ ఖాన్ (ఇండిపెండెంట్), మహమ్మద్ షాహిద్ (మాజీ ఎస్. ఎస్. ఏ.), రామతుంద్ర యాదవ్ (మాజీ ఎస్. ఎస్. ఏ), రామ్ నగినా సింగ్ (మాజీ ఎస్. ఎస్. ఏ.).

సహాయ మంత్రులు: మస్తాన్ అలీ (మాజీ జె. కె. డి.), ఎస్. ఎం. అజీజుల్ (మాజీ కమ్యూనిస్టు పార్టీ), అజ్జాంత్ సింగ్ (మాజీ జె. కె. డి.) హర్దుజ్‌నాథ్ (మాజీ కాంగ్రెస్), కేశవ ప్రసాద్ సింగ్ (మాజీ కాంగ్రెస్), మహావీర్ ప్రసాద్ యాదవ్ (మాజీ ఎస్. ఎస్. ఏ). మహావీర్ ప్రసాద్ (మాజీ ఎస్. ఎస్. ఏ) కిషోరిలాల్ (మాజీ కాంగ్రెస్). టి. పి. జహీర్ (మాజీ కాంగ్రెస్) పాత్మరి దోహా కియా (స్వతంత్ర) మరియు మంత్రి (మాజీ జనసంఘం). రామిసిసి సింగ్ (మాజీ ఎస్. ఎస్. ఏ.) రామ్ దుర్జారీ (మాజీ జనసంఘం)

ఉపమంత్రులు: బోహన్‌లాల్ జెన్ (స్వతంత్ర) భగత్ మహ్మ (జార్ఖండ్.) శ్యామ్ బిహారీ మహతో (మాజీ ఎస్. ఏ.)

మంత్రులుగా సాధువులు

పాట్నా, ఫిబ్రవరి 5 బీహార్ ప్రభుత్వ సభ్యులుగా నేడు ప్రమాణ స్వీకారం చేసిన కొత్త మంత్రులు: ఉప మంత్రులలో ముగ్గురు రాదుపులు వున్నారు.

వారిలో ఇద్దరు మాజీ జనసంఘ్ రాష్ట్ర సభ్యులు. వారిపేర్లు మహంత్ రామ్‌కిషోర్ దాస్, ఖుష్వాహ్. ఖుష్వాహ్ ఉపమంత్రులుగా నియమితులైనవారు.

వీరు కాక మరి ఇద్దరు సాధువులు మంత్రులుగా నియమితులైనవారు.

ప్రస్తుతం నియమితులైన మంత్రులు ఎవరు ఎవరు అనే వివరాలు ఇవి: సత్యనారాయణ్ శర్మ, మహంత్ రామ్‌కిషోర్ దాస్, మహంత్ దేవ్‌గిరి, సిరిచంద్ ఖాన్, మహమ్మద్ షాహిద్, రామతుంద్ర యాదవ్, రామ్ నగినా సింగ్, మస్తాన్ అలీ, అజీజుల్ హక్, అజ్జాంత్ సింగ్, కేశవ ప్రసాద్ సింగ్, మహావీర్ ప్రసాద్ యాదవ్, మహావీర్ ప్రసాద్, కిషోరిలాల్, టి. పి. జహీర్, పాత్మరి దోహా కియా, రామిసిసి సింగ్, రామ్ దుర్జారీ.

ఉపమంత్రులు: భాగవత్ ఝా ఆజాద్, ముసీ హసీబుల్లా, భగత్ మహ్మ, శ్యామ్ బిహారీ మహతో.

వీరిలో సభ్యులు కాని ఇద్దరు మంత్రులు: హరిహర్‌సింగ్, అహ్మద్ కరీమ్.

వీరు ప్రమాణస్వీకారంచేసిన తర్వాత ప్రభుత్వ సభ్యులు ఇరవై ఒకటికి పెరిగింది. వారిలో ముఖ్యమంత్రి కాక 17 మంది మంత్రులు, 13 మంది సహాయ మంత్రులు, ముగ్గురు ఉపమంత్రులున్నారు.

సహాయ మంత్రులుగా, ఉప మంత్రులుగా నియమితులైన మరి అయిదుగురు సభ్యులు నేడు ప్రమాణ స్వీకారోత్సవానికి హాజరు కాలేదు.

వారి పేర్లు ఇవి: సహాయమంత్రులు: నవల్ కిశోర్ (ఇండిపెండెంట్), దేవలాల్ మాజీ ఎస్. ఎస్. ఏ). ఉపమంత్రులు భాగవత్ ఝా ఆజాద్ (కాంగ్రెస్) ముసీ హసీబుల్లా (జార్ఖండ్) మరియు జార్ఖండ్ పార్టీ నారాయణ్‌సింగ్ (ఇండిపెండెంట్)

ముఖ్యమంత్రి శ్రీ బి. పి. మండల్‌తో పాటు నల్గురు మంత్రులు ఫిబ్రవరి 1వ తేదీన ప్రమాణ స్వీకారం చేశారు.

నేడు ప్రమాణ స్వీకారం చేసిన పద్నాలుగు కొత్త మంత్రులు విధాలుగా గల బీహార్ ప్రభుత్వ సభ్యుల సంఖ్య 24కు పెరిగింది. వారిలో ముఖ్యమంత్రి కాక 17 మంది మంత్రులు, 13 మంది సహాయ మంత్రులు, ముగ్గురు ఉపమంత్రులున్నారు.

సహాయ మంత్రులుగా, ఉప మంత్రులుగా నియమితులైన మరి అయిదుగురు సభ్యులు నేడు ప్రమాణ స్వీకారోత్సవానికి హాజరు కాలేదు.

ఈ ప్రమాణస్వీకారోత్సవానికి కాంగ్రెస్ నాయకులలో ఒక్కరుకూడా హాజరు కాలేదు.

మంత్రులుగా నియమితులైన శ్రీ హరిహర్‌సింగ్, శ్రీ పార్థ్వదంత్రపిరుడు, సహాయ మంత్రులుగా నియమితులైన శ్రీ కేశవ ప్రసాద్ సింగ్, శ్రీ మంత్రి యూనియన్ తమ ప్రమాణ స్వీకారోత్సవం ప్రారంభమైన తర్వాత ఎడిహేను నిమిషాలకు రాజభవనానికి వచ్చారు. వారు తర్వాత ప్రమాణస్వీకారంచేశారు.

నేడు ప్రమాణస్వీకారంచేసిన కొత్త బీహార్ ప్రభుత్వ సభ్యులపేరు: మంత్రులు: హరిహర్‌సింగ్ (ఇండిపెండెంట్), అహ్మద్ కరీమ్ (ఇండిపెండెంట్), సత్య నారాయణ్ శర్మ (మాజీ ఎస్. ఎస్. ఏ.) మహంతరామ్ కిషోర్ దాస్ (మాజీ జె. కె. డి) భూనేశ్వంద్ర విజయ (ఇండిపెండెంట్, పాలీహన్ద్రా (జార్ఖండ్), మహంతనుల) దేవ్‌గిరి (మాజీ జె. కె. డి), సిరిచంద్ ఖాన్ (ఇండిపెండెంట్), మహమ్మద్ షాహిద్ (మాజీ ఎస్. ఎస్. ఏ.), రామతుంద్ర యాదవ్ (మాజీ ఎస్. ఎస్. ఏ), రామ్ నగినా సింగ్ (మాజీ ఎస్. ఎస్. ఏ.).

సహాయ మంత్రులు: మస్తాన్ అలీ (మాజీ జె. కె. డి.), ఎస్. ఎం. అజీజుల్ (మాజీ కమ్యూనిస్టు పార్టీ), అజ్జాంత్ సింగ్ (మాజీ జె. కె. డి.) హర్దుజ్‌నాథ్ (మాజీ కాంగ్రెస్), కేశవ ప్రసాద్ సింగ్ (మాజీ కాంగ్రెస్), మహావీర్ ప్రసాద్ యాదవ్ (మాజీ ఎస్. ఎస్. ఏ). మహావీర్ ప్రసాద్ (మాజీ ఎస్. ఎస్. ఏ) కిషోరిలాల్ (మాజీ కాంగ్రెస్). టి. పి. జహీర్ (మాజీ కాంగ్రెస్) పాత్మరి దోహా కియా (స్వతంత్ర) మరియు మంత్రి (మాజీ జనసంఘం). రామిసిసి సింగ్ (మాజీ ఎస్. ఎస్. ఏ.) రామ్ దుర్జారీ (మాజీ జనసంఘం)

ఉపమంత్రులు: భాగవత్ ఝా ఆజాద్ (స్వతంత్ర) భగత్ మహ్మ (జార్ఖండ్.) శ్యామ్ బిహారీ మహతో (మాజీ ఎస్. ఏ.) వారిలో ఇద్దరు మాజీ జనసంఘ్ రాష్ట్ర సభ్యులు. వారిపేర్లు మహంత్ రామ్‌కిషోర్ దాస్, ఖుష్వాహ్. ఖుష్వాహ్ ఉపమంత్రులుగా నియమితులైనవారు.

వీరు కాక మరి ఇద్దరు సాధువులు మంత్రులుగా నియమితులైనవారు.

ప్రస్తుతం నియమితులైన మంత్రులు ఎవరు ఎవరు అనే వివరాలు ఇవి: సత్యనారాయణ్ శర్మ, మహంత్ రామ్‌కిషోర్ దాస్, మహంత్ దేవ్‌గిరి, సిరిచంద్ ఖాన్, మహమ్మద్ షాహిద్, రామతుంద్ర యాదవ్, రామ్ నగినా సింగ్, మస్తాన్ అలీ, అజీజుల్ హక్, అజ్జాంత్ సింగ్, కేశవ ప్రసాద్ సింగ్, మహావీర్ ప్రసాద్ యాదవ్, మహావీర్ ప్రసాద్, కిషోరిలాల్, టి. పి. జహీర్, పాత్మరి దోహా కియా, రామిసిసి సింగ్, రామ్ దుర్జారీ.

ఉపమంత్రులు: భాగవత్ ఝా ఆజాద్, భగత్ మహ్మ, శ్యామ్ బిహారీ మహతో.

వీరిలో సభ్యులు కాని ఇద్దరు మంత్రులు: హరిహర్‌సింగ్, అహ్మద్ కరీమ్.

వీరు ప్రమాణస్వీకారంచేసిన తర్వాత ప్రభుత్వ సభ్యులు ఇరవై ఒకటికి పెరిగింది. వారిలో ముఖ్యమంత్రి కాక 17 మంది మంత్రులు, 13 మంది సహాయ మంత్రులు, ముగ్గురు ఉపమంత్రులున్నారు.

సహాయ మంత్రులుగా, ఉప మంత్రులుగా నియమితులైన మరి అయిదుగురు సభ్యులు నేడు ప్రమాణ స్వీకారోత్సవానికి హాజరు కాలేదు.

వారి పేర్లు ఇవి: సహాయమంత్రులు: నవల్ కిశోర్ (ఇండిపెండెంట్), దేవలాల్ మాజీ ఎస్. ఎస్. ఏ). ఉపమంత్రులు భాగవత్ ఝా ఆజాద్ (కాంగ్రెస్) ముసీ హసీబుల్లా (జార్ఖండ్) మరియు జార్ఖండ్ పార్టీ నారాయణ్‌సింగ్ (ఇండిపెండెంట్)

ముఖ్యమంత్రి శ్రీ బి. పి. మండల్‌తో పాటు నల్గురు మంత్రులు ఫిబ్రవరి 1వ తేదీన ప్రమాణ స్వీకారం చేశారు.

నేడు ప్రమాణ స్వీకారం చేసిన పద్నాలుగు కొత్త మంత్రులు విధాలుగా గల బీహార్ ప్రభుత్వ సభ్యుల సంఖ్య 24కు

1968 ఫిబ్రవరి 6 మంగళవారం
శ్రీ ప్లవంగనామ సంవత్సర
మాఘ శుద్ధ అష్టమి
అష్టమి రా 5.47 భరణి రా 11.26
వర్జ్యం: ఉ 7.31 నుంచి 9.11 వరకు

1968 ఫిబ్రవరి 7 బుధవారం
శ్రీ ప్లవంగనామ సంవత్సరి
మాఘ శుద్ధ నవమి
నవమి పూర్తి కృత్తిక రా 2.06
వర్జ్యం ఏ 12.46 నుంచి 2.32 వరకు

ఆంధ్రజ్యోతి

"తమసో మా జ్యోతిర్గమయ"

ఎందుకిన్ని పార్టీలు?

ఇండియన్ ప్రజాస్వామ్యం ఎటువైపు పోతున్నది? అరాజకం వైపు కాదుకదా? దేశంలో రాజకీయ పరిణామాలను గమనిస్తున్న వారికి ఈ భయం. ఈ ఆందోళన కలగక తప్పదు.

ముఖ్యంగా కడచిన జనరల్ ఎన్నికల తర్వాత దేశంలో దాదాపు సగం భాగంలో రాజకీయమైన అస్థిరత ఏర్పడింది. పెక్కు రాష్ట్రాలలో ప్రభుత్వాలు వస్తున్నాయి, పోతున్నాయి. కొన్ని చోట్ల రాష్ట్రపతి పరిపాలన. మధ్యంతరం ఎన్నికలు తప్ప గత్యంతరం లేని పరిస్థితులు ఏర్పడుతున్నాయి. ఈ అస్థిమితత్వం కారణంగా పరిపాలనా సౌష్ఠవం దెబ్బతిని పోతున్నది.

ఈ శోచనీయ పరిస్థితికి ఒక కారణం రాజకీయపక్షాల బాహుళ్యమని నిస్సందేహంగా చెప్పవచ్చు. రెండుకాదు, మూడుకాదు, నాలుగుకాదు, ఏ రాష్ట్రంలో చూచినా లెక్కకు మించినన్ని పార్టీలు. ఒక్క పశ్చిమ బెంగాల్‌లోని యునైటెడ్ ఫ్రంట్‌లోనే పద్నాలుగు పార్టీలున్నవంటే, మొత్తం దేశంలో ఎన్ని పార్టీలు — స్థానికమైనవి, జాతీయమైనవి — వుండి వుండాలి?

ఇందువల్ల ఏ పార్టీకి స్పష్టమైన మెజారిటీ రావడం లేదు. పార్టీల కలయికలైనా శాసన సభ్యుల కాళా చంక్రమణాలతో పటుమని పదినాళ్లు నిలవలేక పోతున్నవి. మధ్యంతరం ఎన్నికలు జరిపినా ఈ సమస్య పరిష్కారం కాగలదని తోచదు. తిరిగి ఏ పార్టీకి మెజారిటీ రాకపోవచ్చు. వచ్చినా, శాసనసభ్యులు పార్టీలు మారిడం యథావిధిగా కొనసాగితే యథాపరిస్థితే తప్పకపోవచ్చు.

ఈ సమస్యకు ఒక పరిష్కారమార్గాన్ని జనసంఘం నాయకుడు శ్రీ బలరాజ్ మధోక్ మొన్న సూచించారు. ఇన్ని పార్టీలు కాకుండా విస్పష్టమైన విధానాలు కలిగిన మూడో, నాలుగో పార్టీలు మాత్రమే వుంటే ఈనాటి అనిశ్చిత వాతావరణం తొలగిపోగలదని ఆయన అభిప్రాయపడారు.

శ్రీ మధోక్ సూచనను కొట్టివేయవలసిన పనిలేదు. మేమిదే అభిప్రాయాన్ని ఇదివరలో పెక్కుసార్లు మా సంపాదకీయాలలో సూచించాము. పార్టీల బాహుళ్యం ప్రజాసామాన్యాన్ని గందరగోళ పరిచడమే కాదు; ప్రజాస్వామ్యానికే ఎసరుపెట్టే విధంగా రూపొందుతున్నది.

దేశంలో రాజకీయాలు సూలంగా చూస్తే అతివాద, మితవాద, మధ్యమ వాదాలుగా విడిపోయి వున్నాయి. ఈ మూడు వాదాలకు ప్రాతినిధ్యం వహించే మూడు పార్టీలు కాకపోయినా, నాలుగైదు పార్టీలైనా రూపొందితే ఈనాటి గందరగోళం తగ్గి బడుచ్చు.

జనసంఘం నాయకుడు శ్రీ మధోక్, స్వతంత్రపార్టీ నాయకుడు శ్రీ మసానీ స్వయంగా అంగీకరించినటు, ఆ రెండు పార్టీలకు ఆర్థిక, ఓదేశాగ విధానాలలో చాలా పోలికలున్నాయి. రెండూ మితవాద విధానాలను అభిమానించేవే. అయినప్పుడు అవి ఎందుకు సమిశ్రితం కాగూడదు? పైన పేర్కొన్న ఉభయ నాయకులు ఎవరికి వారు ఇందులకు తమ సుముఖతను వెలబుచ్చుతున్నారు. కాని, ఇతర నాయకులు విముఖంగా వుండడంవల్లనో ఏమో సంలీనం సాధ్యంగా కనడంలేదు. శ్రీ మసాని మద్రాసులోని డి ఎం కె నుకూడా కలుపుకోవాలని తామిది వరలో యత్నించినటు చెబుతున్నారు. ఇదే విధంగా, ఇంకా రకరకాల పేరతో మితవాద ఎక్కువ దేశంలో వున్నాయి. ఇవన్నీ కలిసి ఒక పార్టీగా రూపొందడం మంచిదికాదా?

అలాగే సోషలిజం కంటె భిన్నమైన, అతివాదానికి చెందిన సామ్యవాదాన్ని విశ్వసించే ప్రజా సోషలిస్టు పార్టీ, సంయుక్త సోషలిస్టు పార్టీ, రివల్యూషనరీ సోషలిస్టు పార్టీ, ఫార్వర్డు బ్లాక్ ఇంకా ఏవేవో వున్నాయి. ఇవి కూడా కలిసిపోవడం వాంఛనీయం కాదా?

కాంగ్రెసు వున్నది. దాని సభ్యులందరు దాని విధానాలను విశ్వసిస్తున్నవారు కాదు. దాని ఆవడి, భువనేశ్వర్ తీర్మానాలలో కించిత్తయినా నమ్మకంలేని వారు ఎందరోవున్నారు. అలాగే, దాని పోషలిజం చాలదని, మరింత అతివాదాన్ని అనుసరించాలని నమ్మే తీవ్రవాద వర్గం కూడ ఒకటి వున్నది. వారు, వీరుకూడా కాంగ్రెసు నుంచి విడిపోయి ఎవరి భావాలకు సరిపడిన పార్టీతో వారు చేరిపోవడం వారికి, సంస్థకు కూడా శ్రేయస్కరం కాదా?

ఇక పోతే, కమ్యూనిస్టు పార్టీలు — శ్రీ మధోక్ సూచించినటు — విడిగా వుండిపోతాయి. వాటిలో వాటికి ఏ మితవాద, అతివాద విభేదాలున్నా, ప్రజాస్వామ్యంలో విశ్వాసం కల వారెవ్వరు వాటితో చేరిడం సాధ్యం కాదు ఒకవేళ చేరదలిస్తే తమ తమ పార్టీల నుంచి రాజీనామా లిచ్చి వాటితో చేరిడం మంచిది కాని, ఇప్పటివలె కేవలం కాంగ్రెసు పట్ల విద్వేషంతో, కమ్యూనిస్టు పార్టీలతో అవకాశవాదపు పొత్తును పెట్టుకొనడం పూర్తిగా గర్హించదగింది.

ఏమైనా, ఇటువంటి రాజకీయ పరిణామమేదో దేశంలో వస్తే తప్ప ప్రస్తుతం మనం చూస్తున్న దైనందిన సంక్షోభాలనుంచి మనకు ముక్తిలేదు. బ్రిటన్‌లో కన్సర్వేటివ్, లేబర్ పార్టీలు రెండే వున్నాయి. అమెరికాలో రిపబ్లికన్, డెమొక్రాటిక్ పార్టీలున్నాయి. అంటే, వేరే పార్టీలు అసలే లేవనికాదు. కాని ఎన్నికలలో ముఖాముఖి ఢీకొనగల పార్టీలు రెండేనే మాత్రమే అమెరికా, బ్రిటన్‌లలో వున్న కారణంగా, అక్కడ ఒక పార్టీతో విసుగెత్తిన ప్రజలు మరొక పార్టీని గెలిపించి ప్రత్యామ్నాయ ప్రభుత్వాన్ని స్థాపించుకోవడానికి వీలుకలుగుతున్నది. మన దేశంలో మొన్నటి వరకు కాంగ్రెసు ఒక్కటే గణించదగిన పార్టీ కావడంవల్ల రాజకీయ సుస్థిరతకు భంగం లేకుండా వుంటూ వచ్చింది. ఇప్పుడు దాని ప్రాబల్యం తగ్గిపోయి, తామరతంపరగా పార్టీలు బయలుదేరినందువల్ల, పోను పోను అస్థిరత్వం పెరిగి ప్రజాస్వామ్యమే అనుమానాస్పదం కాగలపరిస్థితి రూపొందుతున్నది. శ్రీ మధోక్, శ్రీ మసానీల ప్రకటనల వల్ల రాజకీయపు "బాలరేజేషన్" కనీసం మితవాద పక్షంతోనైనా ప్రారంభమైతే బాగుండునన్న ఆలోచన కలుగుతున్నది.

బెంగాల్ కాంగ్రెసు

పశ్చిమ బెంగాల్‌లో ఘోష్ మంత్రివర్గం మరొకసారి అనిశ్చిత స్థితిలో పడింది. యునైటెడ్ ఫ్రంట్ స్వయంగా తాను చేయలేని పనిని— ఘోష్ మంత్రివర్గ పతనాన్ని— కాంగ్రెసు వాదులలోని అనైక్యంవల్ల సాధించగలిగేటు కనిపిస్తున్నది.

ఘోష్ మంత్రివర్గంలో కాంగ్రెసు చేరిన నాడే అతుల్ఘోష్ అనే ప్రబుద్ధుడు తాను కాంగ్రెసునుంచి విడిపోగలనని బెదరించాడు. ప్రస్తుతం కాంగ్రెసు— డెమొక్రటిక్ ఫ్రంట్‌ల పమ్మేళనానికి శాసనసభలో వున్న మెజారిటీ స్వల్పమైనది. అందుచేత ఏ కొద్దిమంది కాంగ్రెసు సభ్యులు చీలిపోయినా, మంత్రివర్గ పతనం తప్పదు.

అతుల్ఘోష్ తనకు మంత్రివర్గంలో స్థానం దొరకనందునే ప్రభుత్వ పతనానికి ప్రయత్నిస్తున్నాడని, అతనిపై ఏవో కేసులున్నందునే తాను అతనిని మంత్రివర్గంలోనికి తీసుకోలేదని ముఖ్యమంత్రి డాక్టర్ పి. సి. ఘోష్ ప్రకటించారు. దీన్ని శంకించవలసిన అవసరం లేదు. ఎవరు అవకాశవాదో, ఎవరు కాదో చెప్పడం ఈ నాడు కష్టమైపోతున్నది.

ఏమైనా, అతుల్ఘోష్‌ను కాంగ్రెసు నుంచి సస్పెండ్ చేయడంలో బెంగాల్ ప్రదేశ్ కాంగ్రెసు మంచిపనే చేసింది. దీనివల్ల ప్రస్తుత మంత్రివర్గం పడిపోయే ప్రమాదం లేకపోలేదు. కాని, బెదిరించిన వారందరికి పదవులిచ్చి మంత్రివర్గాన్ని నిలుపుకొనడం కంటె ఇదే మంచి పద్ధతి.

తొలి నుంచి, ఇట్టి అవకాశవాదులను పెంచి పోషించుకుంటూ రావడంవల్లనే కాంగ్రెసు పెక్కు రాష్ట్రాలలో ఈనాటి హీనస్థితికి దిగజారింది. సంఖ్యాబలాన్ని సంస్థాబలంగా పొరబడినందువల్లనే కాంగ్రెసు వీర్యోర్వి మైపోతున్నది. పదవీ వ్యామోహితులను, నిలకడలేని వారిని, స్వార్థపరులను, తన సిద్ధాంతాలలో విశ్వాసం లేని వారిని ఎంత త్వరలో వదిలించుకుంటే కాంగ్రెసు సంస్థకు అంత మంచిది.

గోవధ నిషేధ సమస్య — ఉచితానుచితాల పరిశీలన

గోవూన్ మన దేశంలో తప్ప అన్యదేశాలలో లేదు. మన దేశంలోనైనా హిందువులకే అది పరిమితం. హిందువులలో సయితం మొదటి నాలుగు జాతుల వారికి అది పరిమితం. హిందూసంస్కారానికి వెలువల జైన, పారశీక మతస్థులు మాత్రమే గోవు పట్ల భక్తి చూపుతూ వుంటారు.

ఈ గోవూన్ మన దేశంలో ఎప్పుడు ప్రారంభమైందో ఎందుకు ప్రారంభమైందో? పెక్కుమంది భ్రమపడుతున్నట్లు అది పూర్వాచారం కాదు. వేద కాలంలో గోవూన్ లేదు; ఉపనిషత్తుల కాలంలో లేదు; పురాణాల కాలంలో లేదు; దాదాపు క్రీస్తు శకం రెండో మిడి శతాబ్దాల వరకు కూడా లేదేమో! ఈ ప్రాంతాలకు చెందిన భక్తి కూడా తన "ఉత్తర రామచరిత" నాటకంలో ఇదివ విద్యార్థుల మధ్య జరిగిన సంభాషణలో గోవధ ప్రసక్తి తీసుకు వచ్చాడు.

"పశువులవాడు పిచ్చేశాడు కాబట్టి, ఈ పూట ఒక ఆడెద్దు తెగుతుంది" అనే ధోరణిలో ఒక విద్యార్థి ఎలుగెత్తి "అయితే, అనక మునాలు వస్తే ఎందుకు తెగలేదు?" అని రెండవ విద్యార్థి ప్రశ్నిస్తాడు.

"భూపాలుడు పిచ్చివెధవే వారికి పరిగా గోమాంసాన్ని వడ్డిపెట్టాలి" అని ఇందుకు మొదటి విద్యార్థి సమాధానం చెబుతాడు.

ఇక్కడి మేరకు గమనించదగినవి రెండు విషయాలు మిడి శతాబ్దాల కాలనాటికి గోమాంస భక్షణ ప్రసక్తి ఎప్పుడు "వారం కిమిచుగాక!" అని చెప్పుడు మాటలవే అనిపించడం, విద్యలుగాదే ఈ పద్ధతైన సంభాషణను తన నాటకంలో ఆయన ప్రవేశపెట్టడం కాదు

పూర్వకాలంలో గోమాంస భక్షణ వాసం కాదు పరిచారా. దాన్ని ఒక మనిషిగా, ఒక గొరవంగా భావించేవారు. యుగేదంలో అతిథికి ఒక పర్యాయపదం "గోఘ్నుడు". ఎవరి రాక ఒక గోవు వరకు దారితీస్తుందో అతడు గోఘ్నుడని దీని కార్థవర్ణం. ఇంతే కాదు. వేదకాలంలో గోవును బలిపెట్టి చేసే "గోమేధ" ఒక గొప్ప యజ్ఞం తక్కిన వైదిక యజ్ఞాలకు స్థానమిచ్చిన మన పిల్లలు కన్నులు ఈ మాటలు వెలవెయడం గమనార్హం!

ఇంతకు ముందు చెప్పినట్లు పురాణాలకాలంలో గోమాంస భక్షణ సర్వసామాన్యం. మహా భారతంలో అరణ్య, ద్రోణ, శాంతి పర్వాలలో గోమాంస భక్షణ ప్రసక్తి వున్నది ముఖ్యంగా అరణ్యపర్వంలో రంతిదేవుడు రోజుకు రెండు వేల ఆవులను వరికించి, బ్రాహ్మణ సంతర్పణలు చేయించేవాడని వున్నది.

ఆ కాలంలో ఎప్పుకూడను తప్పకుండగా భావించేవారు. గోమాంసం లేని విందు అప్పటిలో విందు కానేకాదు ప్రత్యేకించి వివాహ సందర్భాలలో పెళ్లి పిల్లలకోసం గోవులు వధించేవి. వధించిన ఆ గోవు తుత్తుంగ్లు ధూపదీపాలను కూడా లెక్కచేయకుండా విద్యార్థులలో రాజులు ఎవరూ కూడా సన్యాసులైనా సరే ఎవరూ కూడా బ్రతికేవారు. నేపాల్ రాజు ఎదుటి పేకంలో ఇటువలె జరిగిన విప్పుడు వివాహాలలో గోవధ నిషేధించినందున, లోంబాయి నుంచి ఒక పని గోవర్మాన్ని తిప్పేందుకు.

ప్రాచీన భారత వర్షంలో గోమాంస భక్షణ ఎంత సర్వసామాన్యమో శ్రీ రాజేంద్రలాలీ "ఇండో-ఆర్యన్స్" అనే గ్రంథంలో వివరించేందుకు. దీ ప్రచురణ ఉన్నదో, మిన్నదో కాదు: 1881లో, నాటి నుంచి. నేటివరకు అయిన వాదాన్ని ప్రమాణంగా అందించగలిగినవారు లేరు.

గోమాంసభక్షణ పూర్వాచారంకాగా, గోవూన్ అనే కొత్త ఆచారం ఎప్పటి నుంచి, ఎందుకు ప్రారంభమైందో తెలుసుకొనదగ్గ విషయమే! ఈ విషయమై కొన్ని వెలవాదు "ఆంధ్రజ్యోతి"లో ప్రొఫెసర్ కొత్త పట్టాభిరామయ్య గారి వ్యాసం వరిశీలించి మీ చదువరులకు వ్యాసాలు ఈ విందర్భంలో మీ చదువరులకు జ్ఞాపకం చేయగోరుతూనాము ఈ ఎద్దుకుంటూనే శ్రీ ముకుందీలాల్ ఒక సుదీర్ఘ వ్యాసాన్ని వ్రాశారు. దానితో పాటు, గోవధ సమస్యపై మరి మూడు వ్యాసాలను శ్రీ ఎ. వి. నా ఒక పంపుటగా వెలువరించారు. పట్టాభిపూర్వకమైన ఒక ఉత్తమ పీఠికను ఆయన ఈ పంపుటకి కూర్చారు.

శ్రీ ముకుందీలాల్ దారి క్రమ దృష్టి నుంచి వ్రాయగా, అన్యదృక్కోణాలనుంచి తక్కిన వారు తమ వ్యాసాలను వ్రాశారు. మన దేశాన్ని వేధిస్తున్న ఎదుర్కొంటున్న ఒక తీవ్ర సమస్య అనవలసిన కృత మాత్రమేకాదు: గోగణ సంఖ్యాధిక్యత కూడా, కడుపునిండా మేత దొరకని కారణాన ఎముకలు బయటపడగా, కళ్ళీడ్చుకుంటూ, కళ్ళలో పాణాలను పెట్టుకుని, చివరికి దిక్కులేని బావు దున్నున్న గోసంతతి ఈనాడు మన దేశంలో కోకొల్లలుగా వున్నది. తన పదయాలను శ్రీ వి. ఎం. దండేకర్ వివరించగా, ఉత్తమ జాతి గోసంపద మనకు కావాలంటే ఇప్పటి దాని రకాన్ని తగ్గించుకొనవలసిన అవశ్యకతను శ్రీ ఎ. ఎం. షా ఎత్తిచూపారు. కాగా, గోవధను నిషేధించడం ఎంతవరకు వుద్దేశ్యం కాగలదన్న ప్రశ్నను శ్రీ ఎస్. వి. సాఠే చర్చించారు. మన దేశం యోగక్షేమాల పట్లు దాని భవిష్యత్తు పట్లు శ్రద్ధాళువులైన వారందరు తప్పక తలపవలసిన, చదవవలసిన తర్వాత చర్చించ చదవవలసిన గ్రంథ మిది.

దాటి కీలు తెస్తేనే పెక్కుమంది మండిపడగల విషయాలతో కూడిన ఈ గ్రంథాన్ని దేశ హితాన్ని కోరి, నిర్భీకంగా ప్రచురించిన ఆలాని పబ్లిషింగ్ హౌస్‌వారిని మేము ప్రత్యేకించి అభినందిస్తున్నాము.

పూర్వకాలంలో వలె తిరిగి గోమాంస భక్షణ సర్వసామాన్యం కావాలని ఉద్గ్రంథ రచయితలు కోరడం లేదు కాక, ఇప్పటి గోవధతో సంఖ్యను తగ్గించుకోనకపోతే, ఇప్పటి దానికంటె ఎక్కువ స్థానంలో ఉత్తమ జాతికి చెందిన దాటివి పోషించుకోనకపోతే అది మన ఆరోగ్యానికి దెబ్బ; బ్యాక్టీరియాకి దెబ్బ; మన భవిష్యత్తుకే దెబ్బ కాగలదని చిరు హెచ్చరిస్తారు. అందువల్ల మతోద్రేకాలతో కాక, శాస్త్రీయ దృక్పథం నుంచి ప్రశాంతంగా, వాస్తవ్యంగా ఈ సమస్యను పరిశీలించవలసిన అవసరం వున్నది. అందుకు ఈ గ్రంథం ఎంతగానైనా తోడ్పడుతుంది.

Cow Slaughter ed. by A. B. Shah. Rs 9-75 Lalvani Publishing House, 210 Dr. D. N. Road, Bombay-1.

దివి తాలూకాలో హిందీ వ్యతిరేక ఆందోళన

మచిలీపట్నం, ఫిబ్రవరి 6 — దివి తాలూకాలో విద్యార్థుల హిందీ వ్యతిరేక ఆందోళన కారణంగా నాగాయలంక, కోడూరుల మధ్య తిరిగే బస్సులు ఆగిపోయాయి.

తాలూకా కేంద్రమైన అవనిగడ్డలో విద్యార్థులు బస్సులపై రాళ్ళు విసిరారు.

నాగాయలంక, విజయవాడల మధ్య నడిచే బస్సులను అయ్యంకిలో విద్యార్థి సంఘాలు నిలిపివేస్తున్నాయి.

మచిలీపట్నం, లూజు మధ్యలో కూడా బస్సులను అడ్డుకుంటారు. విద్యార్థి సంఘాలు హిందీ వ్యతిరేక నినాదాలు చేశారు.

దోసపాడులో ఉద్యమం తీవ్రరూపం దాల్చింది.

మచిలీపట్నంలో లేడియాం పిక్చర్స్, నేషనల్ హైస్కూల్ విద్యార్థులు సోమవారం నుంచి సమ్మె చేస్తున్నారు. విద్యార్థి సంఘాలు బస్సులను, కార్లను అపి హిందీ వ్యతిరేక నినాదాలను అంటించారు.

పిఠాపురంలో

పిఠాపురం, ఫిబ్రవరి 6 — ఒకవైపు తేడీ ఎంచి ఇద్దరు విద్యార్థులు పాఠశాలకు హాజరు కావడంలేదు. హిందీ వ్యతిరేక ఆందోళన సందర్భంగా వారు కాంతి యుతంగా ఊరేగింపు జరిపారు. రెండవ అది రాయంత్రం అరు గంటలకు ప్రారంభించిన, ముఖ్యమంత్రి శ్రీ కాసు బ్రహ్మానందరెడ్డి గిరిజనోద్యమాలను పురోగించి బస్సు ప్రయాణం తగులబెట్టారు.

స్వామి రామానందతీర్థ పజ్జ్ఞప్తి

హైదరాబాద్, ఫిబ్రవరి 6 — దక్షిణ భారత హిందీ ప్రచార సభ ఆంధ్ర అధ్యక్షులు స్వామి రామానందతీర్థ ఈ కింది పత్రికా ప్రకటన చేశారు.

"ఇటీవల భాషాసమస్య పేరుతో దేశంలో చెలరేగిన హింసాత్మక సంఘటనలు. వాటి వలన ప్రజల అమాయకులు కలిగిన నష్టం పట్ల దక్షిణ భారత హిందీ ప్రచారసభ ఆంధ్ర శాఖ కార్యనిర్వాహక వర్గం ఇటీవల జరిగిన సమావేశంలో తన విచారం వ్యక్తం చేసినది.

"అర్ధ శతాబ్దికి పూర్వం మద్రాసులో దక్షిణ భారత హిందీ ప్రచార సభను మహాత్మా గాంధీజీ దక్షిణ భారతంలోని నాలుగు భాషా ప్రాంతాలలో గల ప్రజల సహకారంతో నెలకొల్పి హిందీ ప్రచారం ప్రధానమైన కృషి త్యాగపరితో ఈ సభ అభివృద్ధి గాంచినది. అదే విధంగా గడచిన 36 సంవత్సరాలుగా ఆంధ్ర ప్రాంతీయులు కూడ ప్రజా సహకారంతో హిందీ ప్రచారాలు నిరంతర కృషి వల్ల అభివృద్ధి చెందినది.

దక్షిణ భారత హిందీ ప్రచారసభ ఆంధ్ర శాఖ తన ప్రధాన లక్ష్యాలను ఆచరిస్తున్నది. కేవలం ప్రజలపై హిందీకాని, ఇతర భాషలను కాని బలవంతంగా రుద్దడాన్ని గర్హిస్తున్నది. అనుసంధాన భాషగా హిందీ ప్రచారాన్ని సమర్థిస్తున్నప్పటికీ హిందీయేతర ప్రాంతాలపై బలవంతంగా హిందీని రుద్దరాదని, హిందీయేతర ప్రజలు స్వేచ్ఛగా అభిమానంతో, ప్రేమతో హిందీనేర్చుకోవే విధంగా క్రమక్రమంగా హిందీ భాషను బోధించాలనేదే సభ లక్ష్యం ఇటీవల పార్లమెంటులో దూరాలోచించిన భాషాబిల్లు, దానికి సవరణం ధించిన తీర్మానాలు హిందీ ప్రచారానికి అవాంతరాలుగా తయారయేవనేది వాటిని తగు విధంగా సమన్వయాత్మకంగా సవరించడానికి అవసరమైన ఆలోచనలు తీసుకొనడం అవసరమని ఆంధ్రులకు అభిప్రాయపడుతున్నది.

భాషా సమస్యను పురస్కరించుకొని ప్రభుత్వం అంటలను, వ్యక్తుల ఆస్తులను ధ్వంసం చేసే కార్యకలాపాలను జరపవలదని ప్రజలకు, ముఖ్యంగా విద్యార్థి బృందాన్ని దక్షిణ భారత హిందీ ప్రచారసభ ఆంధ్ర సమితియందు పజ్ఞప్తి చేస్తున్నది".

మంత్రాలకమిటీ

నివేదికి సమర్పించే

గడువు పొడిగింపు సంభవం

మద్రాసు, ఫిబ్రవరి 6 — భాషా వివరణ కలహాల పరిశీలన సంఘం అధ్యక్షుడు శ్రీ ఎ. ఎస్. ముల్లా ఇక్కడ విలేకరులతో మాట్లాడుతూ తమ నివేదికను సమర్పించడానికి గల గడువును పొడిగించవలసిందిగా కేంద్ర ప్రభుత్వాన్ని కోరగలనని తెలియజేశారు.

ఇప్పటి గడువు ఫిబ్రవరి 28 తారీఖు. మార్చి అరవటికి నివేదికను సమర్పించవలసి వున్నదని ఆయన అన్నారు.

సభ్యులందరికి భాషలను పేర్కొనడానికి ప్రస్తుతం అంశాలలో వున్న విధానాలను ఎత్తిచూపి, రాష్ట్రాలకు మార్గదర్శకం కాగల విధమైన సూచనలు తమ నివేదికలో అని శ్రీ ముల్లా తెలిపారు.

కొనసీమ మహా సభలు

అమలాపురం, ఫిబ్రవరి 6 — కొనసీమ తక్షిణ మహాసభలు, పండాయితీ ప్రథమ మహాసభ తరవ తెప్పి ఉదయం తొమ్మిది గంటల ముందు స్థానిక ఎస్. కె. వి. సి. బ్యాంకు ఆవరణంలో జరుగుతాయి కేంద్ర మంత్రి శ్రీ బి. ఎస్. మూర్తి అధ్యక్షతన మంత్రి శ్రీ కె. విజయభాస్కరరెడ్డి అభివృద్ధి పనులు, జిల్లా పరిషత్తు చైర్మన్ శ్రీ ఎస్. బి. పి. బి. కె. ఎత నారాయణరావు అధ్యక్షతన జరిగే బందాయితీ మహాసభకు మంత్రి శ్రీ తోట రామస్వామి శ్రీ జి. వి. సుబ్బారావు అధ్యక్షతన జరిగే ధర్మదాయ మహాసభకు మంత్రి శ్రీ రుద్రరాజు రామలింగరాజు ప్రారంభిస్తారు.

చిలకమర్తి వారి బహుముఖ ప్రజ్ఞ

హైదరాబాద్ సభలో పలువురు పత్రాల ప్రస్తుతి

హైదరాబాద్, ఫిబ్రవరి 6 — శ్రీ చిలకమర్తి లక్ష్మీనరసింహంగారి బహుముఖ ప్రజ్ఞా విశేషాలను కొనియాడుతూ పలువురు సంస్కరణలో ఆయన చూపిన వెలుగు బాటను ఎలుగెత్తి పలుకుతూ మొన్న రాత్రి ఆంధ్ర సారస్వత పరిషత్తులో ప్రస్తుతించారు.

శ్రీ చిలకమర్తివారి శత జయంత్యుత్సవాలను ఆంధ్రప్రదేశ్ సాహిత్య అకాడమీ వారు ఇక్కడ మంగళ జరిపారు.

శ్రీ అల్లాడి కృష్ణమూర్తి శివశంకరస్వామి అధ్యక్షత వహిస్తూ, శ్రీ చిలకమర్తివారు యుగపురుషులని కొనియాడారు.

శ్రీ చిలకమర్తివారి జీవితాన్ని గురించి, వారి ఇతర వ్యాసంగాలను గురించి శ్రీ మధునాపంతుల సత్యనారాయణశాస్త్రి మాట్లాడుతూ పంచ పంచకావ్యాలలో, సాహిత్య పేజీలో అయిన యాజ్ఞసేనాన్ని గురించారన్నారు. హరిజనుల కోసం ఆంధ్ర దేశంలో ప్రారంభించిన మొట్టమొదటి పాఠశాల అయిన స్థాపించినది అని అన్నారు.

ఒక దంగా వీరేశలింగంగారికి వీరు శిష్యులేయనా, అనేక విషయాలలో వీరు గురువును మించిన శిష్యులని అయిన అన్నారు.

శ్రీ బండారు కనకరత్నేశ్వరరావు మాట్లాడుతూ శ్రీ చిలకమర్తి వారి నాటకాలు బహుళ జనరంజక పొందాయని అన్నారు.

ఆయన ప్రారంభ గమనాన్ని వ్యాపారం ఒక్కటే లక్ష్యంగా అమ్ముడు పోయాయి దన్నారు. అంతేకాకుండా శ్రీ తంగుటూరి ప్రకాశం పంతులుగారు చిలకమర్తివారి నాటకంలో ప్రవేశపెట్టిన ధోరణిలో పాత్రధారి అయినారు.

రావూరి శ్రీ ముక్కామాటి మున్నగు వక్తలుకూడా ప్రసంగించారు.

ఆరంభంలో అకాడెమి కార్యదర్శి శ్రీ దివులపల్లి రామానుజరావు స్వాగతం చెప్పారు.

శ్రీ కె. రఘురామయ్య

న్యూఢిల్లీ, ఫిబ్రవరి 6 — కేంద్ర ప్రభుత్వం పెట్రోలియం, రసాయనాలశాఖ సహాయ మంత్రి శ్రీ కె. రఘు మయ్య ఫిబ్రవరి 8 వ తేదిన పిమ్మటలో మద్రాసు మయిలాపూరు మద్రాసు నుంచి పిమ్మటలో బయలుదేరి తిరిగి న్యూఢిల్లీ వస్తారు.

వాయిదా తీర్మానం, ప్రైవేటు సంకల్పాలను సమావేశం కోరింది.

శ్రీ రంగనాథం అధ్యక్షుడుగా, శ్రీ టి. బోయలింగం కార్యదర్శిగా అడ్‌హాక్ కమిటీ ఏర్పాటైంది

వార్తలలోనివ్యక్తి

కాంగ్రెసు కొత్త కార్యదర్శి

శ్రీ ఎమ్. ఎ. రామారావు

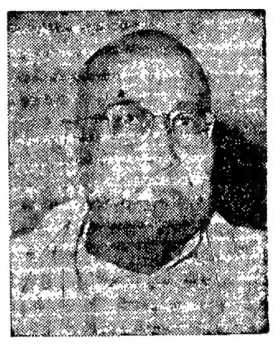

కాంగ్రెసు కొత్త కార్యదర్శి శ్రీ ఎమ్. ఎ. రామారావు అధ్యక్షులు శ్రీ నిజలింగప్పకు వ్యక్తిగత కార్యదర్శి. మొన్నటివరకు ఇద్దరు ఒకే మంత్రివర్గంలో ఎలిచేశారు.

కాంగ్రెసు అధ్యక్షులైన వ్యక్తి వ్యక్తిగా ప్రియులైన తమకు కుడిభుజమైన వ్యక్తి కార్యదర్శిగా నియమించడం కొత్త కాదు. డాక్టర్ పట్టాభి కాంగ్రెసు అధ్యక్షులైనప్పుడు శ్రీ కళా వెంకట్రావును కార్యదర్శిగా నియమించుకున్నారు. అలాగే నెహ్రూ కాంగ్రెసు అధ్యక్షులైనప్పుడు కూడా యు. సి. బాలు కాంగ్రెసు కార్యదర్శులయ్యారు.

కాంగ్రెసు అధ్యక్షపదవిని అలంకరించిన మొదటి తమిళుడు శ్రీ నిజలింగప్ప కావడంగాని, కాంగ్రెసు కార్యదర్శి పదవిని అలంకరించిన మొదటితమిళుడు మాత్రం శ్రీ రామారావు కాదు శ్రీ యు. శ్రీనివాస మల్లయ్య 1951 లో శ్రీ నిజాన్ కాంగ్రెసు అధ్యక్షులైనప్పుడు కార్యదర్శిగా నియమితులైనారు.

శ్రీ రామారావు అఖిలభారత రాజకీయ రంగానికి కొత్తవారు. ఆయన రాజకీయ జీవితం ఇంతవరకు మైసూరు రాష్ట్రానికే పరిమితం. అయితే, అయిన రాజ్యాంగిక పార్లమెంటరీ పని. రాజ్యాంగపరిధిలోను సభ్యత్వం వర్తమానంకాకపోలేదు.

శ్రీరామారావు మైసూరు హోంమంత్రిగా సామర్థ్యాన్ని ప్రదర్శించారు. తన ఆత్మగౌరవాన్ని నిలుపుకోవడమని కూడా. ఆయన దెబ్బతిన రాజీ పడడు. మైసూర్‌లోని మధుగిరిలో పోలీసులు అత్యాచారాలు జరిపారన్న ఆరోపణను ఎదుర్కొనడానికి ముఖ్యమంత్రి శ్రీ నిజలింగప్ప నిర్ణయించగా, అది పోలీసు మంత్రిగా తనవల్ల అనిష్టావ ప్రకటనగా పరిగణించి, శ్రీ రామారావు తన పదవికి రాజీనామా నివ్వడానికి సిద్ధపడ్డారు. సమర్థుడైన సహచరుని సేవలు కోల్పోవడం ఇష్టం లేక శ్రీ నిజలింగప్ప ఆయన రాజీనామా ఆమోదించ లేదు.

శ్రీ రామారావు 1955-56లో మైసూర్ ప్రదేశ్ కాంగ్రెసు కార్యదర్శి. 1956 నవంబర్ 1వ తేదీన విశాల మైసూర్ రాష్ట్రం అవతరించినప్పుడు నిజలింగప్ప మంత్రివర్గంలో ఆయన సభ్యుడు. అప్పటి నుంచి ఎన్ని ఒడిదుడుకులు వచ్చినా శ్రీ నిజలింగప్పకు విశ్వాస పాత్రుడైన సహచరుడుగా వుంటూనాడు.

శ్రీ రామారావు మునిసిపల్ రాజకీయాల ద్వారా రాష్ట్ర రాజకీయాలలో ప్రవేశించారు. 1960 నుంచి కూడా ఆయన మైసూర్ లెజిస్లేటివ్ కౌన్సిల్‌లో పట్టభద్రుల నియోజకవర్గం నుంచి వస్తున్నారు.

కొత్తగా అఖిల భారత రాజకీయ రంగంలో ప్రవేశించిన ఆయన ఏపాటిగా రాణించగలరో వేచిచూడాలి. — టి.

"విద్యార్థులు తక్షణమే సమ్మెను విరమించాలి"

విశాఖలో జరిగిన తల్లిదండ్రుల, అధ్యాపకుల సమావేశం విజ్ఞప్తి

ఆందోళనలపిల్ల కాసులు జరగనందున పరీక్షల వాయిదాను వైస్-ఛాన్సలర్‌కు అభ్యర్థన

("ఆంధ్రజ్యోతి" వార్తలు)

విశాఖపట్నం, ఫిబ్రవరి 6 — విద్యార్థులు చీటికి మాటికి ప్రదర్శనలు, సమ్మెలు చేయడం పట్ల ఇక్కడ తల్లి దండ్రులు, అధ్యాపకుల సంఘం తీవ్ర ఆందోళన వ్యక్తం చేసింది.

ఈ సంఘం సమావేశమై భాషా సమస్య విద్యార్థులోకంలో ప్రవేశించి అశాంతిని గురించి తీవ్రంగా చర్చించింది.

విద్యార్థులు తమ భావాలను ప్రజాస్వామ్య, రాజ్యాంగ బద్ధమైన మార్గాల ద్వారా వ్యక్తం చేయడానికి బదులు, సంఘ విద్రోహశక్తుల ప్రభావానికి వశులై సమ్మెలు చేయడానికి సిద్ధం కావడం పరాకరమని ఈ సంఘం అభిప్రాయపడింది. విద్యార్థులు తమ సమ్మెలద్వారా, ప్రజల శాంతియుత జీవనాన్ని కలుషితం చేస్తున్నట్లు సంఘం భావించింది.

సంఘ విద్రోహశక్తుల ప్రోత్సాహ

18 లక్షల టన్నుల ఎరువులు

సప్లయికి తూర్పు జర్మనీతో ఒప్పందం

న్యూఢిల్లీ, ఫిబ్రవరి 4— 18 లక్షల టన్నుల ఎరువుల సప్లయికి తూర్పు జర్మనీతో ప్రభుత్వ వాణిజ్య సంస్థ ఒప్పందం చేసుకొన్నది.

1968-72 లోపుగా తూర్పు జర్మనీ పొటాష్ ఎరువును ఇండియాకు ఈ ఒప్పందం కింద సప్లయిచేస్తుంది.

వర్ధమాన దేశాలకు జపాన్ సహాయం

న్యూఢిల్లీ, ఫిబ్రవరి 5 — అభివృద్ధి చెందుతున్న దేశాలకు సహాయంచేయడానికి తూరిన్ పదుపాయాలను తాత్కాలికంగా కలుగజేయడానికి తమ ప్రభుత్వం సిద్ధంగా వుందని జపాన్ ప్రతినిధివర్గం నాయకుడు ఇట్సు నజురోసేనా నేడు వెల్లడించాడు.

అభివృద్ధిచెందుతున్న దేశాలకు జపాన్ ఆర్థిక సహాయం కొనసాగగలదని ఆయన అన్నారు.

ఆగ్నేయ ఆసియా అభివృద్ధికి మంత్రుల స్థాయి సమావేశం జరపడం గురించి జపాన్ ప్రతినిధివర్గ నాయకుడు ప్రస్తావించాడు. ప్రాంతీయ స్థాయిలో సహకారం పాటించడానికి ఇట్టి సమావేశాలు కీలకపాత్రను నిర్వహించగలవని తమ ప్రభుత్వం భావిస్తున్నదని ఆయన అన్నారు.

అభివృద్ధిచెందుతున్న దేశాలు వ్యవసాయ రంగంలో ప్రగతిని సాధించవలసి వుంటుందని ఆయన అన్నారు

"బీహార్, రాజస్థాన్‌లలో ప్రస్తుత ప్రభుత్వాల పతనం తప్పదు"

ఇందిరాగాంధి మంత్రివర్గం కూడా కూలిపోగలదని

శ్రీ మహామాయ ప్రసాద్ సిన్హా జోస్యం

వివిధ ప్రతిపక్ష ప్రముఖులతో చర్చలు జరపడానికి సన్నాహాలు

న్యూఢిల్లీ, ఫిబ్రవరి 4 —

కేంద్రంలోను, రాష్ట్రాలలోను కాంగ్రెసు ప్రభుత్వాలను కూలద్రోయడానికి భారతీయ క్రాంతిదళ్ త్వరలో కొందరు కాంగ్రెసేతర పార్టీల నాయకులతో సంప్రతింపులు జరుపుతుంది.

భారతీయ క్రాంతిదళ్ కార్యవర్గ "అత్యవసర" సమావేశం రెండు రోజులపాటు ఇక్కడ జరిగింది. వచ్చే సమావేశం రాష్ట్రాలలో 17 వ తేదీన జరుగుతుంది.

భారతీయ క్రాంతిదళ్ అధ్యక్షులు శ్రీ మహామాయ ప్రసాద్ సిన్హా పత్రికల వారితో మాట్లాడుతూ కాంగ్రెసు నాయకులలో అంతఃకలహాలు తీవ్రమవుతూనే వున్నాయని, "ఒకరి కుర్చీకను మరొకరు కత్తిరిందడానికి" వారు సన్నద్ధులవుతున్నారని కేంద్రంలో కూడా కాంగ్రెసు ప్రభుత్వాన్ని కూలద్రోయడం అసాధ్యమైనపనిమాత్రంకాదని అన్నారు.

కమ్యూనిస్టు పార్టీ చైర్మన్ శ్రీ ఎస్. ఎ. డాంగేతో శ్రీ సిన్హా ఇప్పటికన్నదే సంప్రతింపులు జరిపారు. వచ్చే కొద్ది రోజులలో ఇతర పార్టీల నాయకులతో శ్రీ సిన్హా సంప్రతింపులు జరుపుతారు.

తాను ఈ నెలలోనే మద్రాసు వెళ్ళి ముఖ్యమంత్రి శ్రీ అన్నాదురైను కలుసుకొనగలనని ఆయన తెలిపారు. భాషా సమస్యను కూడా అన్నాదురైతో సంప్రతించగలనని ఆయన అన్నారు.

బీహార్‌లో మండల్ ప్రభుత్వాన్ని "అతి త్వరలో" కూలద్రోయగలమని. ఈ విషయంలో శ్రీ వినోదానంద ఝా ప్రకటన దృష్టిలో వుంచుకొనవచ్చునని కాంగ్రెసు పార్టీలోని "అనైక్యతను" ఆ ప్రకటన వ్యక్తపరుస్తున్నదని శ్రీ సిన్హా అన్నారు.

రాజస్థాన్ పరిస్థితి

రాజస్థాన్‌లో కూడా కాంగ్రెసుఅధికారాన్ని కోల్పోగలదని శ్రీ మహామాయ ప్రసాద్ సిన్హా అన్నారు.

సుఖాడియా మంత్రివర్గాన్ని కూలద్రోయ దలచే ప్రతిపాదనపై ప్రజాసమ్మతి మధ్య అంగీకారం కుదిరిందని ఆయన అన్నారు.

"ప్రతి ఎన్నికల ముందు వున్న అసలు సమస్య ఎవరు ముఖ్యమంత్రిగా వుండాలనేదే మాత్రమే. ఈ సమస్యను త్వరలో పరిష్కరించడం జరిగిందని" అని శ్రీ మహామాయ ప్రసాద్ సిన్హా అన్నారు.

ఉత్తరప్రదేశ్‌లో భారతీయ క్రాంతిదళ్ కాంగ్రెసుతో ఎట్టి పొత్తు పెట్టుకొనబోదని, భారతీయ లోక్‌దళ్‌లో కూడా చేరబోదని ఆయన అన్నారు. శ్రీ చరణ్‌సింగ్ కూడా లోక్‌దళ్‌లో చేరబోరని ఆయన అన్నారు.

మధ్యప్రదేశ్ ముఖ్యమంత్రి శ్రీ గోవింద నారాయణ్‌సింగ్ కాంగ్రెసులో చేరగలరనే వార్త నిరాధారమని అన్నారు.

భారతీయ క్రాంతిదళ్ కార్యవర్గం రెండు రోజుల సమావేశంలో మధ్యప్రదేశ్, రాజస్థాన్, బీహార్, పశ్చిమ బెంగాల్, రాజకీయ పరిస్థితిని సమీక్షించింది. దేశంలో శాంతి భద్రతల పరిస్థితి గురించి కూడా చర్చించడం జరిగింది.

నిరశన దీక్షకు రిపబ్లికన్ పార్టీ యోచన

జమిస్తాన్‌పూర్‌లో ప్రభుత్వం బంజరు సక్రమంగా పంపిణీ జరగాలని కోరుతూ

("ఆంధ్రజ్యోతి" ప్రతినిధి)

హైదరాబాద్, ఫిబ్రవరి 5— కొందరు "పంచ వ్యక్తిరేకులు" జమిస్తాన్‌పూర్‌లో 30 ఎకరాల ప్రభుత్వం బంజరు భూములను చట్ట విరుద్ధంగా పంచడాన్ని రాష్ట్ర ప్రభుత్వం లక్ష్యం కల్పించుకొని నిరోధించని పక్షంలో త్వరలో నిరశనదీక్ష ముందు నిరశన దీక్ష ప్రారంభించాలని రిపబ్లికన్ పార్టీ యోచిస్తున్నది.

రిపబ్లికన్ పార్టీ ఇటీవలలో ప్రభుత్వానికి అనేక విజ్ఞప్తులు చేసినప్పటికి ప్రయోజనం లేకపోయింది.

కాసనపల్యూనాథ్, రిపబ్లికన్ పార్టీ ప్రధాన కార్యదర్శిని శ్రీమతి ఈశ్వరీబాయి విన్న కేంద్ర ఆహార శాఖ మంత్రి శ్రీ జగజీవన్‌రామ్‌ను కలుసుకొని ఈ విషయాన్ని ఆయన దృష్టికి కూడా కొనివెళ్ళారు.

పంచ వ్యక్తిరేకులు ఈ భూమిని ఆక్రమించుకొని, ఎవరో ఒక సవాలు ఈ భూమి యజమాని అని చెబుతూ ప్లాటులుగా విడగొట్టి అమ్మివేస్తున్నారని శ్రీమతి ఈశ్వరీబాయి విలేకరులతో చెప్పారు.

మీరట్ అల్లర్లు

కొన్ని రాజకీయ పక్షాలు ప్రోత్సహించినట్టు అతివాద కమ్యూనిస్టు ఎం. పి. ఆరోపణ

కలకత్తా, ఫిబ్రవరి 5— మీరట్‌లో ఇటీవల జరిగిన అల్లర్ల వెనుక కొన్ని రాజకీయ పక్షాలున్నట్టు అతివాద కమ్యూనిస్టు పార్టీ పార్లమెంటు సభ్యుడు శ్రీ జ్యోతిర్మయి బసు నేడు ఆరోపించారు.

శ్రీమతి ఇందిరా గాంధి మాతృసమేతంగా ఇటీవల అఖిలపక్ష పార్లమెంటు సభ్యుల బృందం మీరట్‌ను సందర్శించి అక్కడి పరిస్థితిని పరిశీలించింది.

బొలుని మృతి

హైదరాబాద్‌లో దుర్ఘటన

("ఆంధ్రజ్యోతి" ప్రతినిధి)

హైదరాబాద్, ఫిబ్రవరి 5— 15 సంవత్సరాల వయస్సుగల ఒక బాలుడు నేటి ఉదయం ఇక్కడి దాదర్‌ఘాట్ వంతెన వద్ద పడుగెడుతున్న లారీ నుంచి క్రిందపడి అక్కడికక్కడే మరణించాడు.

ఈ బాలుడు పడుతున్న లారీని వెనుకొని వెనుక వేలాడుతూ వచ్చి జారిపోయినట్టు అసిస్టెంట్ ట్రాఫిక్ పోలీసు కమిషనర్ శ్రీ దాసు తెలియజేశారు.

మృతుని బల్లిపంద్రుడు తనవద్దకు వచ్చి, డ్రైవర్ నెరసిస్తుడు కానందున అతనిపై కేసు పెట్టవద్దని, తమ కొమరుడిదే తప్పు అని చెప్పినట్టు ఆయన తెలియజేశారు.

కాంగ్రెసు పార్టీ నుంచి శ్రీ అశ్తోష్ సస్పెన్షన్

బి. పి. సి. సి. అధ్యక్షుడు శ్రీ సుందర్ చర్య

ప్రత్యర్థివర్గం నాయకుని ప్రకటనలు అప్రతిష్ఠాకరంగా వున్నట్టు వివరణ

కలకత్తా, ఫిబ్రవరి 4 —

పార్టీ క్రమశిక్షణను ఉల్లంఘించినందుకు పశ్చిమ బెంగాల్ కాంగ్రెసు ప్రత్యర్థివర్గం నాయకుడు శ్రీ అశ్తోష్ ఘోష్ (ఎం. ఎల్. సి.)ను కాంగ్రెసు నుంచి సస్పెండ్ చేయడం జరిగింది.

కాంగ్రెసు పార్టీ కార్యక్రమానికి, నిర్ణయాలకు విరుద్ధంగా బహిరంగంగా విషం చేస్తున్నట్టు అశ్తోష్ ఘోష్‌పై ఆరోపణ చేస్తూ, పశ్చిమ బెంగాల్ కాంగ్రెసు కమిటీ అధ్యక్షుడు డాక్టర్ ఎ. సి. సుందర్ ఆయనకు లేఖ వ్రాశారు.

ఆ లేఖ ప్రతిని నేటి సాయంత్రం పత్రికలవారికి పంపుతున్నట్టు తెలియజేశారు.

కాంగ్రెసు నాయకుల నిర్ణయాలను ఉల్లంఘిస్తూ, కాంగ్రెసు పార్టీ ప్రతిష్ఠకు కించపరిచంగా శ్రీ అశ్తోష్ ఘోష్ వ్యవహరిస్తున్నట్టు ఆరోపించబడింది.

పశ్చిమ బెంగాల్ కాంగ్రెసు కమిటీ అధ్యక్షుడు డాక్టర్ ఎ. సి. సుందర్ ఈ విషయం గురించి ఘోష్‌కు వివరించి, ప్రతిష్ఠకు కించపరచే ప్రకటనలు చేయడం మానుకోవడం ఆయన గమనించవలసిందిగా కోరారు. కాంగ్రెసు పార్టీ ప్రతిష్ఠకు కించపరచే ప్రకటనలు చేయడం ఆపివేయవలసిందిగా ఆయనకు లేఖ వ్రాశారు.

ఆ లేఖ ప్రతిని నేటి సాయంత్రం పత్రికలవారికి పంపుతున్నట్టు తెలియజేశారు.

సైగాన్‌లో తిరిగి కర్ఫ్యూ

గెరిల్లాల దాడి ప్రమాదం

సైగాన్, ఫిబ్రవరి 4— సైగాన్‌లో నేడు తిరిగి కర్ఫ్యూ విధించడం జరిగింది.

విమానాశ్రయం గెరిల్లాలు తిరిగి సైగాన్‌పై మరొక దాడి జరపగలరనే పుకార్లు వ్యాప్తి కర్ఫ్యూ విధించారు.

నిన్నటి నుంచి వరకూ వుండగూడదని భారతీయ కాలమానం ప్రకారం నేటి సాయంత్రం 4.30 గంటలకు ఉత్తరువు జారీచేశారు. సైగాన్ నగరంలో అందనవు సైనిక దళాలు ప్రవేశించాయి.

నిన్నటి నుంచి నిర్వహించినవారిని కాల్చివేయ వలసిందని పోలీసులకు ఉత్తర్వు జారీ చేశారు.

కర్ఫ్యూ విధించిన మరుక్షణంలో దక్షిణ వియత్నాం ప్రెసిడెంట్ భవనం సమీపంలో కాల్పులు జరిగినవి. తుపాకులతో సైనిక గార్డు ఒకరిపై మరొకరు కాల్పులు జరుపుతున్నారు

వియత్నాం గెరిల్లాలు తిరిగి సైగాన్‌పై మరొక దాడి జరపగలరనే పుకార్లు వ్యాప్తి

వియత్నాం గెరిల్లాలు తిరిగి సైగాన్‌పై మరొక దాడి జరపగలరనే పుకార్లు వ్యాప్తి కర్ఫ్యూ విధించారు.

నిన్నటి నుంచి వరకూ వుండగూడదని భారతీయ కాలమానం ప్రకారం నేటి సాయంత్రం 4.30 గంటలకు ఉత్తరువు జారీచేశారు. సైగాన్ నగరంలో అందనవు సైనిక దళాలు ప్రవేశించాయి.

నిన్నటి నుంచి నిర్వహించినవారిని కాల్చివేయ వలసిందని పోలీసులకు ఉత్తర్వు జారీ చేశారు.

కర్ఫ్యూ విధించిన మరుక్షణంలో దక్షిణ వియత్నాం ప్రెసిడెంట్ భవనం సమీపంలో కాల్పులు జరిగినవి. తుపాకులతో సైనిక గార్డు ఒకరిపై మరొకరు కాల్పులు జరుపుతున్నారు

చైనాలో మావో వ్యతిరేకులకు ఉరిశిక్షలు

మాస్కో రేడియో వెల్లడి

టోక్యో, ఫిబ్రవరి 4— మావోసేటుంగ్ వ్యక్తి పూజను విరోధించే వైపీయులకు పెద్ద ఎత్తున మరణ శిక్షలు పడిస్తున్నట్టు మాస్కో రేడియో వెల్లడించింది.

షాంఘైలో ముగ్గురికి మరణ శిక్షలు విధించారని. మరి పెక్కుమందికి జీవిత శిక్షలు విధించారని మాస్కో రేడియో జపాన్ ఏసియా భాషా ప్రసారంలో పేర్కొన్నది.

ముఖ్యమంత్రి పదవికి శ్రీ చరణ్‌సింగ్ రాజీనామా

సమన్వయ సంఘం ఆమోదించక పోయినప్పటికీ సమర్పించగలరట

మీరట్, ఫిబ్రవరి 4—

ఉత్తరప్రదేశ్ ముఖ్యమంత్రి పదవికి తాను రాజీనామా చేయగలనని శ్రీ చరణ్‌సింగ్ నేడిక్కడ ప్రకటించారు.

సంయుక్త విధాయక్‌దళ్ సమన్వయ సంఘం తన రాజీనామాను తిరస్కరించినప్పటికీ ముఖ్యమంత్రి పదవి నుంచి తాను వైదొలగగలనని ఆయన అన్నారు.

కాంగ్రెసు తోడ్పాటుతో మిశ్రమ ప్రభుత్వం ఏర్పాటుకు తాను ఢిల్లీలో కాంగ్రెసు నాయకులతో సంప్రతింపులు జరిపగలనని వచ్చిన వార్తలను శ్రీ చరణ్‌సింగ్ ఖండించారు.

చరణ్‌సింగ్ పత్రికలవారితో మాట్లాడుతూ తన రాజీనామా సంకల్పం లేదని అన్నారు

షేక్ అబ్దుల్లా సభలపై ఆంక్షలు

యు. పి. ప్రభుత్వం విధించే సూచన

మీరట్, ఫిబ్రవరి 4— అవసరమైతే షేక్ అబ్దుల్లా ప్రసంగించే సమావేశాలపై ఆంక్షలు విధించే అధికారాలను జిల్లా మజిస్ట్రేటులకు యివ్వాలని ప్రభుత్వం యోచిస్తున్నదని ఉత్తరప్రదేశ్ ముఖ్యమంత్రి శ్రీ చరణ్‌సింగ్ నేడు వెల్లడించారు.

మీరట్ అల్లర్లలో మరణించినవారికి ప్రభుత్వం నష్టపరిహారం చెల్లించ గుందని కూడా ఆయన తెలిపారు.

భాషా సమస్యపై కేరళ వైఖరి

శ్రీ నిజలింగప్ప ప్రశంస

కొచ్చిన్, ఫిబ్రవరి 4— హిందీపై అసంతృప్తిని చేయడంవల్ల కేరళ ప్రజలు ఎలాంటి ఆందోళన చేయకుండా జాతీయ ఐక్యతకు సహకరించడం ప్రశంసనీయమని కాంగ్రెసు అధ్యక్షుడు శ్రీ నిజలింగప్ప అన్నారు

కేరళ ప్రజలు హిందీని అప్యాయతతో స్వీకరిస్తున్నారని, ఈ విధంగా దక్షిణాది రాష్ట్రాల వారు హిందీవల్ల అసక్తి కలిగి ప్రతి పక్షిస్తే వచ్చే పది సంవత్సరాల ఈ విషయంలో అభివృద్ధి పరిణామం పెరుగుతే దక్షిణాది వారికే మొదట పదవులు లభించగలవని ఆయన అన్నారు.

దక్షిణ భారత వాసులే ప్రధానమంత్రి కేరళ శాఖ తరఫున పనిచేసి సన్నాహాలకి అయిన జరుగుతూ ఉండగా హిందీ భారతదేశానికి అనుసంధాన భాషగా వుండాలని, అయితే దక్షిణ భారతీయ ప్రజలపై దాన్ని నిర్బంధంగా విధించరాదని తాను కోరదలచలేదని అన్నారు. ఇతర రాష్ట్రాలలో ఏ పదాలను కూడా స్వీకరించి హిందీ పరిక్షణం కావాలని. అప్పుడిది అందరికీ ఆమోదయోగ్యం కాగల అఖిల భారత భాషే కాగలదని ఆయన అన్నారు

న్యూఢిల్లీ, ఫిబ్రవరి 4— కామన్వెల్త్ దేశాల సివిల్ సర్వీస్ ఉద్యోగులు ఇక్కడి సమావేశాన్ని రేపు ఇక్కడి ప్రారంభించనున్న కమన్వెల్త్ దేశాల వాణిజ్య మంత్రుల సమావేశానికి అనుబంధంగా భావించారు.

జీవాన్ వాణిజ్య ప్రతినిధులకు సన్మానం

గుంటూరులో ఇండియన్ టుబాకో అసోసియేషన్ చె

గుంటూరు, ఫిబ్రవరి 4— స్థానిక ఇండియన్ టుబాకో అసోసియేషన్‌వారు జరిపిన ఇంటర్నేషనల్ ట్రేడింగ్ డిపార్టుమెంట్ డైరెక్టరీ రిమోనోవ్ కామరాడోవ్, మాన్యుఫాక్చరింగ్ డిపార్టుమెంట్ అసిస్టెంట్ డైరెక్టరు యూమడకు నేటి వాణిజ్యమంత్రి భాండారి అవ్ కామర్స్‌లో సన్మానం చేశారు.

టుబాకో అసోసియేషన్ అధ్యక్షులు శ్రీ ఎల్. వెంకటేశ్వరరావు ఎఫిలి అధ్యక్షతనిర్వహించారు. కార్యదర్శి శ్రీ సి. హెచ్. కృష్ణమూర్తి స్వాగతం చెప్పారు

ఈస్ట్ ఇండియా టుబాకో కంపెనీ మేనేజింగ్ డైరెక్టర్ శ్రీ టి. కె. ఎస్. ప్రకాశరావు అతిథులను పరిచయం చేశారు.

కాసనపల్యూనాథ్, మునిసిపల్ కౌన్సిలర్ బైర్నేని శ్రీ చేబోలు హనుమన్న ప్రసంగిస్తూ, గత పంచవర్షం జనవరి 25 నేలపేళ్ళ భాగాలు కోసేగోడు చేసేందని, ఈ సంవత్సరం దానికి రెట్టింపుకొనగలదని, అతాదావం పెరిగిందని అన్నారు.

పారిశ్రామిక రంగంలో జపాన్ సాధించిన ప్రగతిని అయిన కొనియాడారు.

యూనియన్ ఆర్. బి. ఎస్ రావు, మృత్యుంజయరావు అభ్యర్థులు కూడా ప్రసంగించారు.

సన్మానితులు సముచితరీతిని సమాధానం చెబుతూ జపాన్ మే నెలలో పిగ్ ఐరన్ ధర 20 శాతం ఎక్కువ చెయబడుతున్నట్టు ఎలాడించారు.

ఈ పరిస్థితులద్వారా ఇతర దేశాలు తమ తమ దేశాలకు తిరిగి వెళ్ళగానే కొనుగోలు చేసే శక్తి లేకపోవచ్చునని, ప్రస్తుతం పెరిగిన పిగ్ ఐరన్ ధరకు సరిగ్గా కొనుగోలు చేయడానికి ప్రయత్నించగల్గామని, తమ సంస్థార్థ సహకారం వుండబోదని అయిన చెప్పారు.

ప్రధాని ఇందిరాగాంధి పోర్టుబ్లెయిర్ ఆగమనం

పోర్టు బ్లెయిర్ ఫిబ్రవరి 5—

ప్రధాని శ్రీమతి ఇందిరాగాంధి నేటి ఉదయం పోర్టు బ్లెయిర్ చేరారు.

ప్రధాని శ్రీమతి ఇందిరాగాంధి అనంతరం ప్రజాదీపం వద్ద స్వాగతం చెప్పారు.

ప్రధాని శ్రీమతి ఇందిరాగాంధి ఐ. ఎన్. ఎస్. మైసూరు నౌకలో రెండు రోజులు ప్రయాణంచేసి నేడిక్కడకు వచ్చారు.

ఆమె పోర్టు బ్లెయిర్ చేరడానికి ముందు గానే వాల్టు భారతీయ నౌకలు ప్రధానికి ఎదురేగి స్వాగతం చెప్పినవి.

నౌకపై ప్రధాని ఇందిర పత్రికా గోష్ఠి

ఐ.ఎన్.ఎస్. మైసూర్ పై పోర్టు బ్లెయిర్‌కు వచ్చిన ప్రధాని పత్రికలవారితో ఇష్టాగోష్ఠిగా మాట్లాడుతూ అండమాన్‌ను తన నౌకా ప్రయాణం చాలా ఆసక్తిదాయకంగా వున్నదని అన్నారు.

ఆమె ఈ పత్రికలవారితో ఇష్టాగోష్ఠిగా మాట్లాడుతూ వియత్నాం పరిస్థితి, భాషా వివాదాలను గురించి కూడా ప్రస్తావించారు.

వియత్నాం సమస్యకు సైనిక పరిష్కారం లేదని ఆమె అన్నారు. ఈ విషయంలో ఇండియా వైఖరిలో ఎట్టిమార్పు వుండబోదని ఆమె స్పష్టంచేశారు.

అక్కడి పరిస్థితిని మెరుగు పరచడానికి మరేదైనా కొత్త ప్రయత్నం చేస్తారా అని ప్రశ్నించగా అక్కడ మనము చేయగలిగినది ఏమీలేదని, ఆ సంక్షుభితతో సంబంధం కలవారు మాత్రమే ఏ చర్యలనైనా గైకొనాలని ప్రధాని అన్నారు. పరిస్థితి అలాగే కొనసాగితే అది విస్తృతం కాక తప్పదని ప్రధాని స్పష్టంచేశారు.

కొండకలవట్లలో పోలీసు కాల్పులు

ఘర్షణకు తలపడిన రెండు వర్గాలను చెదరగొట్టడానికి చర్య

హైదరాబాద్, ఫిబ్రవరి 5— కడప జిల్లా కొండకలవట్ల గ్రామంలో నిన్న హింసాయుత చర్యలకు దిగిన ఒక సమూహంపై పోలీసులు కాల్పులు జరపగా ఒక వ్యక్తి గాయపడినట్టు నేడు ఇక్కడకు చేరిన అధికార వర్తమానాన్ని బట్టి తెలుస్తున్నది.

రెండు ముఠాలు మారణాయుధాలను, పేలుడు పదార్థాలను ధరించి ఘర్షణకు తలపడగా, వారిని చెదరగొట్టడానికి ఇతరచర్యలు నిరర్థకావడంతో పోలీసులు కాల్పులు జరిపారని ఈ సమాచారంలో వివరించారు.

సమీపంలో వున్న వదిరాల్ గ్రామంలో కూడా పోలీసులు కాల్పులకు తలపడిన ఇరువర్గాలను చెదరగొట్టడానికి గాలిలోకి కాల్పులు జరిపారు. ఒక వర్గం రెండవ వర్గం వారికి చెందిన ఒక ఇంటికి నిప్పు పెట్టారట కూడా.

ఇండియన్ కాటన్ మిల్స్ సమాఖ్యవారు ప్రత్తి ఉత్పత్తిని ప్రోత్సహించడానికి బహుమతులను ప్రదానంచేసే పథకాన్ని ప్రవేశపెట్టనున్నట్టు కోయంబత్తూరు వార్త.

ఇండియా ప్రగతి

పెక్కు దేశాల ప్రతినిధుల అభినందన

న్యూఢిల్లీ, జనవరి 5— ఇండియా ప్రగతిని పెక్కు దేశాల ప్రతినిధులు ప్రశంసించారు.

భారతీయ ప్రజల ఆశలు సఫలీకృతం కావాలని వారు శుభాకాంక్షలు తెలిపారు.

ఇండియా ఆర్థిక ప్రగతిని ఫ్రెంచి ప్రతినిధివర్గం నాయకులు మైకెల్ డి ఎంతో అభినందించారు. తమ ప్రయత్నము కామన్ కర్తలమనే భావంతో కృషిచేస్తుంటే కృషి జరుగుతున్నదని ఆయన అన్నారు.

ఇండియా సాధించిన ప్రగతి ఆసియాలో ఇతర దేశాలకు అడ్డుపాయమైనదని జపాన్ ప్రతినిధివర్గం నాయకుడు షిజా పేర్కొన్నారు.

వ్యవసాయ రంగంలో మహత్తర విజయాలను ఇండియా సాధించినదని అమెరికా ప్రతినిధి అభివర్ణించారు.

ఇండియన్ కాటన్ మిల్స్ సమాఖ్యవారు

సమితి వాణిజ్యం, అభివృద్ధి ద్వితీయ మహాసభలు

రాత్రిపూట కూడా సమావేశాలు

న్యూఢిల్లీ, ఫిబ్రవరి 5— సమితి వాణిజ్యం, అభివృద్ధి ద్వితీయ మహాసభ నేడు, రేపు రాత్రి కూడా సమావేశాలను జరుపుతుంది. వివిధ దేశాల ప్రతినిధి వర్గాలు ప్రసంగ ఆర్థిక పరిస్థితిపై ప్రసంగాలు చేయడానికి ఉపయుక్తంగా ఈ విధంగా పాయం కల్పించారు.

పెక్కుదేశాల ప్రతినిధివర్గాల నాయకులు తమ తమ దేశాలకు త్వరలో తిరిగి వెళ్ళాలనే ఆసక్తితో వున్నారని. అందుచేత రాత్రిపూట కూడా సమావేశం కొనసాగించాలని నిర్ణయించడం జరిగిందని సభాధ్యక్షులు శ్రీ దినేష్ సింగ్ పేర్కొన్నారు.

సింహళం స్వాతంత్ర్య వార్షికోత్సవాలు

కొలంబో ఫిబ్రవరి 4— సింహళం 20 వ స్వాతంత్ర్య వార్షికోత్సవాలను నేడిక్కడ నిరాడంబరంగా జరుపుకున్నారు.

ప్రధాని ఇందిరాగాంధి పదవి

ప్రధాని శ్రీమతి ఇందిరాగాంధి ఇక్కడ అనంతర్జాతీయ ప్రదర్శనం ప్రసంగించారు.

ప్రధాని శ్రీమతి ఇందిరాగాంధి ఐ. ఎన్. ఎస్. మైసూరు నౌకలో రెండు రోజుల ప్రయాణంచేసి నేడిక్కడకు వచ్చారు.

ఆమె పోర్టు బ్లెయిర్ చేరడానికి ముందు గానే వాల్టు భారతీయ నౌకలు ప్రధానికి ఎదురేగి స్వాగతం చెప్పినవి.

కేంద్రంలో మిశ్రమ ప్రభుత్వం ఏర్పాటు

—శ్రీ మహామాయ సూచన

న్యూఢిల్లీ, ఫిబ్రవరి 5—

ప్రస్తుత "అస్తవ్యస్త" రాజకీయ, ఆర్థిక పరిస్థితినుంచి దేశాన్ని కాపాడాలంటే కేంద్రంలో అన్ని ప్రజాస్వామిక పక్షాలతో కూడిన మిశ్రమ ప్రభుత్వాన్ని స్థాపించడ మొక్కటే మార్గమని స్వతంత్రపార్టీ నాయకుడు శ్రీ ఎం. ఆర్ మసాని నేడిక్కడ చెప్పారు.

తరిన విధానం ఆశయాలకు విరుద్ధంగా ఇందిరా గాంధి ప్రభుత్వం గత కొద్ది మాసాలుగా తన విధానాలు విధానం విషయంలో "భోపియేట్ యూనియన్ వైపుకు మొగ్గుతున్నదని అయిన ఆరోపించారు.

నిరవధిక జాతీయ, అంతర్జాతీయ పరిస్థితి వత్తికా ప్రతినిధుల సమావేశంలో వివరిస్తూ శ్రీ మసాని, పార్లమెంటు బడ్జెట్టు సమావేశంలో విరోధ సమస్యలపై తమ పార్టీ గైకొనవున్న వైఖరిని వివరించారు.

ప్రస్తుత పరిస్థితిలో పటిష్టమైన విధానాల అవసరం కలదని అయిన చెప్పారు.

గత ఎన్నికలలో మెజారిటీ దాగా కోల్పోయిన కేంద్రంలోగల కాంగ్రెసు ప్రభుత్వం సమర్థమైన విధానాన్ని దేనిని అనుసరించ జాలదని అయిన పేర్కొన్నారు

దేశ భద్రతపట్ల అనాసక్తి గల కమ్యూనిస్టేతర పక్షాలు, తమ సిద్ధాంత విభేదాలను ఎక్కువ నెట్టి జాతీయతకంగానైనా కలసి రావాలని శ్రీ మసాని విజ్ఞప్తిచేశారు.

అధికారంలోనికి రావడం పట్లనే పార్టీలు ఆసక్తి ప్రదర్శిస్తున్న ప్రస్తుత రాజకీయ పరిస్థితి కొనసాగితే పార్లమెంటరీ ప్రజాస్వామ్యం ప్రమాదంలో పడిగలదని శ్రీ మసాని భయాందోళన వ్యక్తంచేశారు.

ప్రస్తుత ఆగ్నేయాసియా పరిణామాలు నుంచి ఇండియా దృష్టిని మళ్ళించడానికే సోవియట్ ప్రధాని శ్రీ కోసిగిన్ ఇటీవల ఇండియా పర్యటించడంలో గల అంతరార్థమని శ్రీ మసాని వివరించారు.

ప్రభుత్వం పందులలోను, ఢిల్లీలో పారదర్శకత్వాన్ని ప్రదర్శించడం లేదని శ్రీ కోసిగిన్ చేసిన ఉపన్యాసాల ధోరణిని శ్రీ మసాని తీవ్రంగా విమర్శించారు.

తమిళనాడులో విద్యా సంస్థల పునఃప్రారంభం

మద్రాసు, ఫిబ్రవరి 5— తమిళనాడులో నేడు విద్యా సంస్థలు తిరిగి ప్రారంభమైనాయి.

విద్యార్థులు హిందీ వ్యతిరేకోద్యమాన్ని సాగించిన కారణంగా రాష్ట్రంలో పి విద్యా సంస్థలన్నిటిని ఒక నెల రోజులపాటుగా ప్రభుత్వం ఉత్తరువు సమర్పించి మూసివేశారు.

మద్రాసు నగరంలో నేడు తిరిగి ప్రారంభమైన పాఠశాలలకు, కళాశాలకు, విద్యార్థుల యాజమాన్యిగా హాజరైనారు.

నగరంలో ఎట్టి అవాంఛనీయమైన సంఘటన జరగలేదు.

తమిళనాడులో విద్యా సంస్థల పునఃప్రారంభం

మద్రాసు, ఫిబ్రవరి 5— తమిళనాడులో నేడు విద్యా సంస్థలు తిరిగి ప్రారంభమైనాయి.

విద్యార్థులు హిందీ వ్యతిరేకోద్యమాన్ని సాగించిన కారణంగా రాష్ట్రంలో పి విద్యా సంస్థలన్నిటిని ఒక నెల రోజులపాటుగా ప్రభుత్వం ఉత్తరువు సమర్పించి మూసివేశారు.

మద్రాసు నగరంలో నేడు తిరిగి ప్రారంభమైన పాఠశాలలకు, కళాశాలకు, విద్యార్థుల యాజమాన్యిగా హాజరైనారు.

నగరంలో ఎట్టి అవాంఛనీయమైన సంఘటన జరగలేదు.

వైద్యోద్యోగులకు కార్మికుల సష్టపరిహార చట్టం వర్తింపు

హైదరాబాద్, ఫిబ్రవరి 5— రాష్ట్ర వైద్యశాఖ, వైద్యోద్యోగులకు ఎలివాలం సష్టపరిహారం చట్టాన్ని వర్తింపచేసినట్టు తెలుస్తున్నది.

ఆంధ్రప్రదేశ్ ఉద్యోగుల సంఘం కార్యదర్శి జి రామచంద్రరావు ఒక ప్రకటనలో, రాష్ట్రంలోని వైద్యోద్యోగులకు ప్రభుత్వం మంచి పెద్ద రాయితీ వర్తించిందని చెప్పారు.

పజయవాడ బాలభారతిలో వృత్తి విద్యల శాఖ

విజయవాడ, ఫిబ్రవరి 5— అరవ తేదీ సాయంత్రం ఆరు గంటలకు శ్రీ త్రివిక్రమ రామానంద భారతి సమక్షంలో శ్రీ టి. ఎస్. రాజు అధ్యక్షతన కేంద్ర మంత్రి డాక్టర్ కె. ఎల్. రావు ఇక్కడి బాలభారతిలో వృత్తి విద్యల శాఖకు ప్రారంభోత్సవం చేస్తారు.

బీహార్ కాంగ్రెసు సీనియర్ నాయకుల ప్రకటనలు

పార్టీ సమైక్యానికి భంగకరమని పి.సి.సి. కార్యదర్శి ఏమన్నారు

పాట్నా, ఫిబ్రవరి 5— పార్టీ పక్షాన్ని విచ్ఛిన్నం చేయడానికి కొంతమంది కాంగ్రెసు అగ్రనాయకులు" చేస్తున్న పత్రికా ప్రకటనలకు మోసపోవలదని బీహార్ ప్రదేశ్ కాంగ్రెసు ప్రచారశాఖ కార్యదర్శి శ్రీ శంకర్ దయాళ్‌సింగ్ విన్న కాంగ్రెసు వాదులకు విజ్ఞప్తి చేశారు.

పార్టీ సమైక్యాన్ని కాపాడడానికి ఎట్టి త్యాగానికైనా సిద్ధం కావాలని అయిన ఆ పత్రికా ప్రకటనలో కోరారు.

శ్రీ దయాళ్‌సింగ్ విన్నవారి ఒక పత్రికా ప్రకటన చేస్తూ పంచాయితీ మంత్రి వర్గం పడిపోవడం పంచాయతీలకు మాత్రమేగాక రాష్ట్రంలోని కొంతమంది సీనియర్ కాంగ్రెసు నాయకులకు కూడా దాదాపుగా పరిణమించినదని అయిన అన్నారు.

తాము అధికారంలో వుండిగా ప్రజాస్వామ్య ప్రమాణాలను కాపాడాలని కొంతమంది పంచాయతీ ప్రభుత్వం ఎలాగని విరసం తెలపడం ప్రారంభించారని అయిన అన్నారు.

వారు తమ మాటలు, చేతలద్వారా పార్టీని బలహీనం చేయుచున్నారని శ్రీ దయాళ్ సింగ్ విమర్శించారు.

శిరోమణి గురుద్వారా ప్రబంధక్ కమిటీ

ఉండేమం. ఫిబ్రవరి 4 — శిరోమణి గురుద్వారా ప్రబంధక్ కమిటీ తన ఎద్దుకు లను మార్చుకొనకపోయినందుకు కమిటీని రద్దుచేయగలనని ఎంబాబ్ ముఖ్యమంత్రి శ్రీ లక్ష్మీసింగ్

వర్ధమాన దేశాలకు ఇతోధిక సహాయం

ఫ్రాన్సు, పశ్చిమ జర్మనీల సంసిద్ధత

న్యూఢిల్లీ, ఫిబ్రవరి 5—

వర్ధమాన దేశాలకు తాను చేస్తున్న సహాయపు మొత్తాన్ని మరింతగా పెంచే విషయాన్ని పరిశీలించడానికి పశ్చిమ సంసిద్ధమై వున్నట్టు నేడు ప్రపంచ ద్వితీయ వాణిజ్య మహాసభలో ఫ్రాన్స్ వాగ్దానం చేసింది.

ఫ్రెంచి ప్రధాన ప్రతినిధి, ఆర్థికమంత్రి శ్రీ మైకేల్ డెబ్రె మహాసభ ఉద్దేశించి ప్రసంగిస్తూ సంపన్న దేశాలు తమ జాతీయ దాయంలో ఒక భాగంగాన్ని వర్ధమాన దేశాల సహాయానికి ఇవ్వడాన్ని తక్షణ ప్రధాన లక్ష్యంగా ఎంచుకోవాలని, సూచించారు.

ప్రపంచ వాణిజ్య అర్థిక స్థితిగతులపై దీర్ఘకాలమైన ప్రసంగం చేసిన ప్రతినిధి వర్గాల అధినేతలలో శ్రీ డెబ్రె మొదటవారు.

ఈ సంవత్సరంలోపు ప్రపంచవ్యాప్తంగా అమలుపరచ వలసిన అంతర్జాతీయ అభివృద్ధి పథకం ప్రాన్స్ ఇచ్చే విదేశపు మొత్తం అరవై శాతం దాకా పెరగగలదని అయన ప్రకటించారు.

వర్ధమానదేశాలలో అపరిమితంగా పెరిగిన ఋణభారం సమస్యను పరిష్కరించడానికి కూడా తమ ప్రతిపాదన సంసిద్ధంగా వున్నట్టు శ్రీ డెబ్రె పేర్కొన్నారు.

అధికమైన ఋణభారంతో క్రుంగిపోతున్న ఎన్నో వర్ధమాన దేశాలకు ఉపశమనం కలిగించడానికి వాటి వాటి ప్రత్యేక పరిస్థితులనుబట్టి తగు చర్యలను తీసుకోవడానికి తమ ప్రతిపాదన సమ్మతించగలదని కూడా అయన అన్నారు.

అంతర్జాతీయ రంగంలో మెరుగుదలను సాధించడానికి మూడు దశల ప్రతిపాదనను గురించి ప్రస్తావిస్తూ, వర్ధమాన సంపత్తిని వృద్ధిచేయడం అధికరణం చేసినంత మాత్రాన చక్కటి పద్ధతి కాదని తమ ప్రతిపాదన స్పష్టం చేశారు.

వర్ధమాన దేశాలకు ఇతోధిక సహాయం చేయడానికి కృషిచేయడం ప్రధాన లక్ష్యంగా పెట్టుకోవడం అవసరమని అయన పేర్కొన్నారు.

అంతర్జాతీయ పెట్టుబడులపై ఆధారాన్ని అలవరచుకోవాలన్న భావాన్ని సంపన్న దేశాలతో ఆమోదించాలని అయన సూచించారు.

ఢిల్లీలో ప్రెస్ ట్రస్ట్ ఆఫ్ ఇండియా కార్యాలయం కొత్త భవనానికి ప్రధాని ఇందిరా గాంధి శంకుస్థాపన చేస్తున్నప్పటి చిత్రం

గూఢచారి నౌక "పాబ్లో" ఉద్యోగుల విడుదల

అమెరికా, ఉత్తర కొరియాల అంగీకారం

టోక్యో, ఫిబ్రవరి 5—

గూఢచారి నౌక "పాబ్లో"కు చెందిన మొత్తం 83 మంది ఉద్యోగులను విడుదల చేయడానికి అమెరికా, ఉత్తర కొరియాల మధ్య సూత్రప్రాయంగా ఒప్పందం కుదిరినట్టు నేడు దక్షిణకొరియా వార్తా సంస్థ ప్రకటించింది.

పక్షపాతమైన వర్గాలద్వారా ఈ సమాచారం అందిన "హాప్‌కింగ్" వార్తా సంస్థ ప్రకటించింది.

హనీమూన్‌కూమ్‌లో అమెరికా, ఉత్తర కొరియాల మధ్య నేడు జరిగిన చర్చలలో అంగీకారం కుదిరినట్టు ఆ సంస్థ పేర్కొన్నది.

తొలి వార్తలు

సియోల్, ఫిబ్రవరి 5— పర్యవేక్షణలో అమెరికా గూఢచారి నౌక "పాబ్లో" లో వున్న 83 మంది సిబ్బందిని విడుదల చేయవచ్చునని విన్న ఇక్కడ తెలియవచ్చింది.

ఈ నౌక విడుదల సమస్యపై పాన్‌మున్‌జామ్‌లో ఉత్తర కొరియా అధికారులతో సమావేశం సంతోషకరంగా జరిగాయి.

పాబ్లో సిబ్బందిని విడుదల చేయనున్నట్టు దక్షిణ కొరియా పార్లమెంటరీ వర్గాలు వెలడించాయి. అయితే, ఈ వార్తను సియోల్‌గాని, వాషింగ్టన్‌గాని అధికారికంగా ధ్రువపరచలేదు.

దక్షిణ కొరియా రేడియో కూడా ధ్రువపరచకుండా వార్తలు ప్రసారంచేసింది. పాన్‌మున్‌జామ్‌లో పాబ్లో సంక్షోభంపై అమెరికా, ఉత్తర కొరియాల మధ్య ఏదో విధమైన అవగాహన కుదిరి వుండవచ్చునని కొరియన్ వర్గాలు ప్రకటించినట్లుగా ఈ వార్తలు పేర్కొన్నాయి.

కాగా, జనవరి 23 వ తేదీన ఉత్తర కొరియా సమీపాన తమ విమానాన్ని పీబోడీ పట్టుకున్నప్పుడు గాయపడిన పర్యవేక్షణలో వున్నట్టు గాయపడిన "పాబ్లో" నావికుల్లోనుంచి ఉత్తరకొరియా త్రిప్పి పంపవచ్చునని సియోల్‌లో కొందరు పరిశీలకులు ఊహాగానం చేస్తున్నారు.

అమెరికా, ఉత్తరకొరియా అధికారులు పాన్‌మున్‌జామ్‌లో తిరిగి సమావేశమైనట్టు, వారి మధ్య చర్చలు కొనసాగుతున్నట్టు ఉత్తరకొరియా కేంద్ర వార్తా సంస్థ వెలడించింది.

"పాబ్లో" నౌక పర్యవేక్షణలో తర్వాత జరిగిన అధికారులతో ఒకరు చేసిన మూడవ సాంగీకార ప్రకటనను విన్న ప్యాంగ్యాంగ్ రేడియో ప్రసారం చేసింది.

"పాబ్లో" నౌక పర్యవేక్షణలో వున్న సమయంలో అంతర్జాతీయ జలాలలో వే వున్నదని శ్రీ మెకనమారా బట్టబయలుగా చెప్పారు.

ఉత్తరకొరియా పరిస్థితి "ఫ్లిప్పు, ఫ్లాప్"లతో కూడివున్నదని శ్రీ మెక్‌నమారా ఒప్పుకొన్నారు.

(ప్రస్తుతం కృత్రిమ జలాలు ఏర్పరుచుకుంటున్నాయి. ఇక్కడ ఉత్తర ప్రాంతంలో ఏ ఫోన్ ప్రాంతం మంచి దృష్టిని మరల్చడం మొదలైనది. వాస్తవ రాజధాని కేంద్రాలను బ్రతికివరకు కొనడం రెండవదని తెలుగుదాటును రేట్ గొడుతుంటారని. ఈ జిల్లాలు ఇంతవరకు పట్టించలేదని శ్రీ మెక్‌నమారా ఎత్తి కరించారు.

"పాబ్లో" సంక్షోభం

"పాబ్లో" రహస్య సమాచార పేకరణ పరికరాలను, పరికరాలను ఉత్తర కొరియన్లు తెలుసుకోవడంవల్ల అమెరికాకు ఎట్టి నష్టం జరిగిందో లేదో శ్రీ మెక్‌నమారా అన్నారు.

నేరం ఒప్పుకోలు వార్తపై వాషింగ్టన్ వ్యాఖ్య

వాషింగ్టన్, ఫిబ్రవరి 5— "పాబ్లో" నౌక కార్యక్రమాధిపతి తన నేరాన్ని ఒప్పుకొన్నట్టుగా చేసిన ప్రకటన "అర్థంలేనిది" అని విన్న అమెరికా అధికారులు వ్యాఖ్యానించారు.

ఇంతకుపూర్వం వెలువడిన రెండు నేరాంగీకార ప్రకటనలు ఎంత అవసరమైనవో ఇదికూడా అంతేనని వారు ప్రకటించారు.

అయితే, ఉత్తర కొరియా ప్రకటనపై అమెరికా రక్షణశాఖ ఇంతవరకు ఎట్టి వ్యాఖ్య చేయలేదు.

రష్యా హెచ్చరిక

మాస్కో, ఫిబ్రవరి 5 — "పాబ్లో" సంక్షోభ పరిష్కారం సందర్భంలో పరిస్థితిని మరింత క్లిష్టంకావించగల "తీవ్రచర్యలు"ను తీసుకోవద్దని విన్న అమెరికాకు శ్రేష్ఠుని హెచ్చరిక చేసింది.

ప్రెసిడెంట్ టబ్‌మన్ ఈజిప్ట్ సందర్శన

ప్రెసిడెంట్ నాసర్‌తో సంప్రతింపులు జరిపే సూచన

అక్రా, ఫిబ్రవరి 5— ప్రెసిడెంట్ టబ్‌మన్ త్వరలో ఈజిప్ట్ సందర్శించనున్నారు.

ఈ సందర్శనలో ప్రెసిడెంట్ టబ్‌మన్, ప్రెసిడెంట్ నాసర్ పశ్చిమ ఆఫ్రికా సంక్షోభం పరిష్కారానికి గైకొనవలసిన చర్యలను గురించి ముఖ్యమైన సంప్రతింపులు జరుపవచ్చునని తెలుస్తున్నది.

అరబ్ భూభాగాల నుంచి ఇజ్రాయెల్ వైదొలగాలని ఉత్తర్వు ఇతర అరబ్ రాజ్యాలు పట్టుబట్టడం దృష్ట్యా ఎత్తు అనేమో సడలిస్తూ పరిష్కరించాలని సమితి ప్రత్యేక ప్రతినిధి గున్నార్ జారింగ్ చేస్తున్న కృషి ప్రస్తుతానికి విఫలమైనట్టుగా పరిశీలకులు భావిస్తున్నారు.

అమెరికా-జపాన్ రక్షణ సంధి

రద్దుకావాలని టోక్యోలో ప్రదర్శనలు

టోక్యో, ఫిబ్రవరి 5— జపాన్, అమెరికా మధ్య నెలకొని వున్న రక్షణ సంధి రద్దుచేయాలని, కొరియా మొన్న ఇక్కడ ప్రదర్శనలు చేసారు. అతివాదులు ప్రదర్శనలు జరిపారు.

అమెరికా పైనిక నౌక "పాబ్లో" కవ్వింపు చర్యలను ఖండిస్తూ వీరు తీర్మానించారు. ఉత్తర కొరియా ఉత్తర వియత్నాంలను సమర్థిస్తూ వీరు తీర్మానించారు. వీరు "యాంకీ ఇంటికి వెళ్లిపో" అంటూ నినాదాలు చేస్తూ అమెరికా రాయబార కార్యాలయం ముందుగా వెళ్ళారు. ఈ ప్రదర్శన సందర్భంలో ఎలాంటి సంఘటనలు జరుగలేదు.

ఆఫ్రికన్ రాజ్యాల ఆర్థిక సంస్థ

కిన్షాసా, చాడ్‌లతో ఏర్పాటు

కిన్షాసా, ఫిబ్రవరి 5— కాంగో-కిన్షాసా, చాడ్ సెంట్రల్ ఆఫ్రికన్ రిపబ్లిక్‌లో "యూనియన్ ఆఫ్ సెంట్రల్ ఆఫ్రికన్ స్టేట్సు"గా రూపొందడానికి నిర్ణయించుకొన్నట్టు కాంగో ప్రెసిడెంట్ జోసెఫ్ మొబుటూ విన్న ఇక్కడ చెప్పారు.

యూయూనియన్‌లో చేరవలసిందిగా మిగతా మధ్య ఆఫ్రికన్ రాష్ట్రాలను ఆహ్వానించగలమని కూడా అయన అన్నారు.

ఇది ఆర్థిక సహాయ సంస్థ వంటిదని, ఆర్థిక సమస్యలు పరిష్కారమైన తర్వాత ఇది రాజకీయ యూనియన్‌గా రూపొందగలదని జోసెఫ్ మొబుటూ చెప్పారు.

"పాల ఉత్పత్తిదారుకు గిట్టుబాటు ధర చెల్లించాలి"

అఖిలభారత పాడి పరిశ్రమ మహాసభను ప్రారంభిస్తూ కేంద్రమంత్రి షిండే సూచన

లక్ష జనాభాకు పైబడిన పట్టణాలలో పాల ప్రాజెక్టులను నెలకొల్పనున్నట్టు వివరణ

("ఆంధ్రజ్యోతి" ప్రతినిధి) హైదరాబాద్, ఫిబ్రవరి 5—

రైతులుగా వుండి పాలను ఉత్పత్తి చేస్తున్నవారికి గిట్టుబాటు కాగల ధర లభించేటట్టు చూడని పక్షంలో దేశంలో పాల ఉత్పత్తిని పెంచాలని చేస్తున్న ప్రయత్నాలు ఫలించజాలవని కేంద్ర ఆహార, వ్యవసాయ శాఖ సేటోమంత్రి శ్రీ అన్నాసాహెబ్ షిండే నేడిక్కడ ఉద్ఘాటించారు.

అఖిల భారత పాడిపరిశ్రమ అయినవి మహాసభకు జూబ్లీ హాల్‌లో ప్రారంభోత్సవం చేస్తూ పాల ఉత్పత్తి 1956-57 లో మనదేశంలో 170 లక్షల టన్నుల మేరకు తలదిసి, అది తృతీయ ప్రణాళిక ముగిసే నాటికి 210 లక్షల టన్నులకు పెరిగినప్పటికి తలసరి లభించే పాల విషయంలో మార్పు లేదని అయన అన్నారు.

మనదేశంలో తలసరి ఆయుర్దాయం పాలు మాత్రమే లభిస్తున్నవని, దీనికి కారణం జనాభా పెరుగుదల రేటుతో సమానంగా పాల ఉత్పత్తి పెరగకపోవడమేనని అయన అన్నారు.

మానవుని ప్రయోజనాలకు అన్ని గుణంగా ఎక్కువ అభివృద్ధికి ఇతర దేశాలు జాతీయ న్యాయ చర్యలు గైకొంటున్నట్టు అయన అంగీకరించారు.

అయితే ఈ విషయంలో మన కృషి మందకొడిగా వున్నదని అయన చెప్పారు. ఎక్కువ అభివృద్ధి పథకాలద్వారా కొంత కృషి జరుగుతున్నందు వల్లనే నామమాత్రం అభివృద్ధినైనా సాధించగలిగామని అయన అన్నారు.

పాల ఉత్పత్తి పెంపుదలకు వాటి వినియోగం చేయడానికి అనుగుణంగా మన విధానాలను రూపొందించాలన్న అభిప్రాయాన్ని శ్రీ షిండే వెలిబుచ్చారు.

పాలను ఉత్పత్తిచేసే రైతుకు గిట్టుబాటు ధర లభించేట్టు చూడాలని అయన అన్నారు.

ముఖ్యమంత్రి ప్రసంగం

ఈ మహాసభకు అధ్యక్షత వహించిన ముఖ్యమంత్రి శ్రీ బ్రహ్మానందరెడ్డి ప్రసంగిస్తూ ఈ మహాసభ దర్శనాలు ప్రారంభించడానికి ముందు ఇక్కడ చేసిన తీర్మానాలను జాగ్రత్తతో పరిశీలించాలని కోరారు.

ఇండియా వంటి అభివృద్ధి చెందుతున్న దేశంలో కేవలం గణాంక సమాచారాన్ని పరిశీలించడం వల్ల ఎటి ప్రయోజనం చేకూరబోదు అయిన అన్నారు. ప్రస్తుత పరిస్థితులలో పాడి పరిశ్రమ అభివృద్ధికి ఏ మేరకు కృషి జరుగగలదన్న విషయాన్ని పరిశీలించాలని అయన కోరారు.

ప్రభుత్వం వ్యవసాయాన్ని, పశుసంపద అభివృద్ధికాకు ప్రాధాన్యం చేస్తున్నదని వ్యవసాయ మంత్రి శ్రీ తిమ్మారెడ్డి చేసిన వివరణలు సమాధానం చెబుతూ పాడిపరిశ్రమ ఎంత ముఖ్యమైన దైనప్పటికీ, ఇతర పరిశ్రమలను నిర్లక్ష్యం చేయడం తగదని ముఖ్యమంత్రి అన్నారు.

లక్షజనాభాకు పైబడిన పట్టణాలలో పాల ప్రాజెక్టులు

లక్ష అంతకు మించిన జనభాగ పట్టణాలలో పాల ప్రాజెక్టులను నెలకొల్పనున్నట్టు ప్రభుత్వాధానమని కేంద్రమంత్రి శ్రీ షిండే అన్నారు.

దేశవ్యాప్తంగా పాలసేకరణ శీతలీకరణ కేంద్రాలను పెద్ద సంఖ్యలో నెలకొల్పవలసిన అవసరం కలదని అయన చెప్పారు.

సూవెనీర్ ఆవిష్కరణ

ఈ సందర్భంలో సూవెనీరు ఆవిష్కరించిన వ్యవసాయ మంత్రి శ్రీ తిమ్మారెడ్డి ప్రసంగిస్తూ ప్రభుత్వ అవుళ్లలో ఉపయోగించే ఎక్కువ ఎయిడ్‌కి రాష్ట్ర ప్రభుత్వాలను ఒప్పించాలని కేంద్రమంత్రికి విజ్ఞప్తి చేశారు.

వివిధ వర్గాలవారి అవసరాలకు అనుగుణంగా కొత్త యంత్రాలను తయారుచేస్తున్నప్పటికి, వ్యాగన్‌లపై ఎంత ఎక్కువగిస్తే "ప్రైస్" చెయడానికి అవసరమైన యంత్రాన్ని ఇవ్వడానికి కనిగొనకపోవడం పరిశీలనీయమని శ్రీ తిమ్మారెడ్డి అన్నారు.

వ్యవసాయం, పశుపోషణలో ఉద్యోగులైనవారికి ప్రభుత్వం ఆర్థిక సహాయం అందచేయాలని శ్రీ తిమ్మారెడ్డి అభ్యర్థించారు.

ఈ మహాసభ సందర్భంలో ఏర్పాటు చేసిన ప్రదర్శనకు వ్యవసాయ విశ్వవిద్యాలయం వైస్‌చాన్సలరు శ్రీ ఓ పుల్లారెడ్డి ప్రారంభోత్సవం చేశారు.

పశు సంపద విషయంలో ప్రపంచంలో ఇండియాది అయిదవస్థానం వైనప్పటికి, పాల ఉత్పత్తిలో 12 వ స్థానమని అయిన తెలియజేశారు.

ఇండియన్ డెయిరీ అసోసియేషన్ అధ్యక్షుడు డాక్టర్ కె కె ఇయా దేశంలో పాడి పరిశ్రమ అభివృద్ధిని గురించి వివరించారు.

సభా ప్రాంగణంలో పశు పోషణాభివృద్ధిగా డైరక్టరు, అధ్యక్షుడు పశుసంవర్ధక శాఖ డైరక్టరు, కృష్ణారావు ప్రతినిధులకు స్వాగతం చెప్పారు.

డాక్టర్ సంజీవరెడ్డి వందన సమర్పణ చేశారు.

ఈ మహాసభకు వచ్చిన ప్రతినిధులలో ఇంగ్లండ్ మిల్కి మార్కెటింగ్ బోర్డు అధ్యక్షుడు, న్యూజిలాండ్ డెయిరీ బోర్డు మేనేజరు, ప్రపంచ ఆహార సంస్థ ఉద్యోగులు కూడా వున్నారు.

"పచ్చ సంవత్సరం ఆహార భద్రత మరింత ఆశాజనకం"

కేంద్ర సహాయ మంత్రి వివరణ

మెహదీపట్నం, ఫిబ్రవరి 5 — వచ్చే సంవత్సరం దేశంలో మొత్తం ఆహారోత్పత్తి 1080 లక్షల టన్నులకు పెరుగవచ్చునని, ఈ సంవత్సరం ఉత్పత్తుల కంటే ఇది దాదాపు పదిలక్షల టన్నులు హెచ్చని కేంద్ర ఆహార శాఖ సహాయ మంత్రి శ్రీ గుండూరావు మీడియాకు చెప్పారు.

ఇక్కడి ఎత్తిపోతల పథకం వద్ద విలేకరులతో మంత్రి ప్రసంగిస్తూ, వచ్చే సంవత్సరం వరులు బాగా పండి ఆహారధాన్యాలు లభించవని ఆశిస్తున్నామని అయన పేర్కొన్నారు.

రాజమండ్రివద్ద రెండవ రైలువంతెన నిర్మాణం

ఇంజనీరింగ్ శాస్త్రంలో కొన్ని విశేషాలు

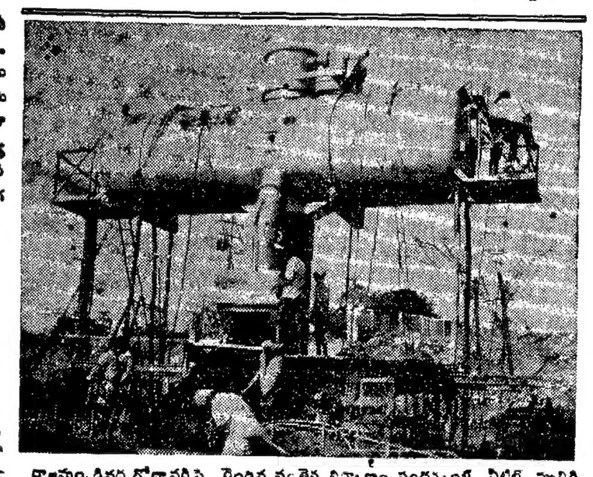

రాజమండ్రివద్ద గోదావరిపై రెండవ వంతెన నిర్మాణం సందర్భంలో పిటిల్ ముంగిగ పనిచేసేవారికి పిటిపల్ల యిబ్బంది లేకుండాచేసే ఈ వాయు సంపీడన యంత్రాన్ని వుపయోగిస్తున్నారు. దీని విలువ రెండు కోట్ల రూపాయలు

దేశంలో ఉత్తరాది, దక్షిణాదుల మధ్య రవాణా, రాకపోకల దృష్ట్యా రాజమండ్రి వద్ద గోదావరి నదిమీద రెండవ వంతెన నిర్మాణం అత్యంత ప్రాముఖ్యం వహించింది. కలకత్తా-మద్రాసు రహదారిలో వున్న రైలు, రోడ్డు వంతెన క్రింద అంతస్తులో ఒక బ్రాడ్‌గేజ్ రైలు మార్గాన్ని, మీద అంతస్తులో రెండు వరుసల అయిదడుగుల వెడల్పు కాలిబాటలతో వున్న 24 అడుగుల వెడల్పు రోడ్డును కలిగివుంటుంది. ఉక్కు దూలాలతో అమర్చబడిన 300 అడుగుల పొడవు 27 స్పాన్లు, 150 అడుగుల పొడవు ఏడు స్పాన్లు గల ఈ వంతెన ఆసియా ఖండంలోని అన్నిటికంటె హెచ్చు పొడవైన రైలు-రోడ్డు వంతెన లలో ఒకటిగా రూపొందుతుంది. దక్షిణ ఈశాన్యభాగాలకు, దక్షిణాదికి మధ్య రైలు, రోడ్డు రవాణాలను ఈ వంతెన మరింతగా చేయడం ద్వారా అభివృద్ధి సరిచుకుంది.

ఈ వంతెనకు కొలిపిన పునాదుల తూలలను క్రింద వుండే నిర్మాణం చుట్టుకుగా సాగుతున్నది. అనుకున్న ప్రకారం 35 స్తంభాలలో కొన్నిరాళ్ళు గట్టు నుంచి 28 స్తంభాలు అప్పుడే సంపూర్ణ కావస్తున్నాయి. మిగిలిన ఎనిమిది స్తంభాల నిర్మాణంలో సహకరిస్తున్నవి పునాదులను ఇప్పుడు అడుగుతున్నవి. రాజమండ్రి వైపు గట్టుకు దిగువలో వున్న నదీగర్భం యిసుక రాయితోను, ఇరువైపు మెత్తటి రాతిపొరలతోను కూడుకుని వున్నందువల్ల వంతెన స్తంభపు పునాదులు గట్టిగాను, స్థిరంగాను పాతుకొనిపోతే ముందు దాకా లోతుకు దిగి కూర్చుండవలసివస్తుంది. ఈ పనిలో రైల్వేలు కొమ్మిది లక్షల రూపాయలు పైన ఖర్చు అయ్యినా వాయు సంపీడన (ఎయిర్ లాక్) యంత్రపరికరాలను ఉపయోగిస్తుంది కార్మికులు క్రిందికి దిగి రాతిపొరలను త్రవ్వే పనిలో వున్నప్పుడు నీటిలోపల అడుగంటు లేకుండా పొడి వాతావరణంలో వారు పని చేయడానికి వీలును ఈ వాయు సంపీడన యంత్రం కల్పిస్తుంది. ఈ పనులు నీటి మట్టానికి 100 అడుగుల లోతువరకు చేయవలసి వుంటుందని అందరూ వేయబడింది. ఈ వాయు సంపీడన యంత్రంలో లోతుకు దిగి పనిచేసే కార్మికులు ఉన్నతి వాతావరణ పీడన పరిస్థితులలో వుంటారు కాబట్టి వారి భద్రతకు, ఆరోగ్య, భద్రతలకు అత్యంత ప్రాముఖ్యత ఇవ్వబడింది.

ఈ వాయు సంపీడన యంత్రపరికరాల సహాయంతో సుమారు 300 అడుగుల ఎల్. ఎఫ్. టి. వంతెన స్తంభపు పునాదులు త్రవ్వబడినవని అందరూ వేయబడింది. ఈ పని సంపూర్తి అయేటప్పుడికి ఇప్పటివరకు గల భారత దేశ పిటి ఇంజనీరింగ్ చరిత్రలో కల్లా నీటిమట్టానికి అతి దిగువలో లోతు. అల్యంత భారవాయు పీడన పరిస్థితులను వుపయోగించి చేసిన పనులలో ఇదొకటి అయి వుంటుంది అయిన పరిచయం.

దేశ వ్యవహారాలలో విదేశాల ప్రాబల్యం

హిందూమహాసభ అధ్యక్షుని హెచ్చరిక

పూనా, ఫిబ్రవరి 5—

దేశ వ్యవహారాలలో "విదేశాల ప్రాబల్యం" నానాటికి పెరుగుతున్నదని, ఇది హానికరమని అఖిలభారత హిందూ మహాసభ అధ్యక్షుడు శ్రీ ఎస్. ఎస్. బెనర్జీ నిన్న హెచ్చరించారు.

కాంగ్రెసు పార్టీ "అసమర్థ పరిపాలన" వల్ల కేంద్రప్రభుత్వం బలహీనమైన పరిస్థితంగా విదేశాల ప్రాబల్యం నానాటికి పెరుగుతున్నదని అయిన హెచ్చరించారు.

అయిన నిన్న ఇక్కడి ఒక బహిరంగ సభలో ప్రసంగిస్తూ, జాతీయ జీవనంలో ప్రతి రంగంలోను ప్రస్తుతం ఎర్పడినశూన్యం సంక్షోభం మానవ కల్పితమని, ఇంకా స్పష్టంగా చెప్పాలంటే కాంగ్రెసు పార్టీ సృష్టించినదని తాను అభిప్రాయపడుతున్నట్టు అయిన చెప్పారు.

సోవియెట్ యూనియన్, అమెరికావంటి విదేశాలు మన అంతరంగిక వ్యవహారాలలో మరింతగా జోక్యం చేసుకోవచ్చునని ఈ ప్రాబల్యాన్ని అరికట్టే సామర్థ్యంకాని, ధైర్యంకాని కేంద్ర ప్రభుత్వానికి కొరవని శ్రీ బెనర్జీ సమర్థించారు.

దేశంలో వ్యక్తి భద్రతకు ముప్పు వాటిల్లినదని, ప్రశాంతత వ్యవస్థ కుంటుపడిపోయిందని అయిన అన్నారు.

అనావృష్టి ప్రాంతాలలో ధాన్య సేకరణ నిలుపుదల

నల్లజర్ల సమితి అభ్యర్థన

(ఆంధ్రజ్యోతి విలేకరి) తాడేపల్లిగూడెం, ఫిబ్రవరి 5— అనావృష్టివలన పంటలు దెబ్బతినిన మెట్ట ప్రాంతాలలో ధాన్య సేకరణ నిలిపివేయవలసినదిగా ప్రభుత్వాన్ని అభ్యర్థిస్తూ నల్లజర్ల సమితివారు మొన్న తీర్మానించారు.

నల్లజర్ల వ్యవసాయ సమితి అధ్యక్షులు, కాకాకినాడ అధ్యక్షులు శ్రీ కొటగిరి వెంకుగోపాలరావు అధ్యక్షతన జరిగినది.

అనావృష్టివలన కొన్ని ప్రాంతాలలో మంచినీటి చెరువులు పూర్తిగా ఎండిపోయాయి. అటువంటి గ్రామాలలో గొడ్డువారు అమంచి మంచినీటిచెరువులకు నీటిని తోడించడానికి కావలసిన గ్రాంటును మంజూరు చేయవలసినదిగా కూడా ప్రభుత్వాన్ని కోరుతూ తీర్మానించారు.

సమితి 1967.68 రివైజ్డు బడ్జెట్టును, 1968.69 అంచనా బడ్జెట్టును ఏకగ్రీవంగా ఆమోదించారు.

1967-68 వైజ్ బడ్జెట్టులో ప్రారంభ శిల్వ రు 6 84 058 లు. ఆదాయం రు 17 45 023 లు. ఖర్చు రు 16,61100లు 1968.69 బడ్జెట్టులో ప్రారంభ శిల్వ రు. 4.41 981లు. ఆదాయం రు 18 37 650లు ఖర్చు రు 15 89 000 లు. గా చూపారు.

ఈ కింది పథకాలకు ఖర్చుపెయడానికి 1968.69 బడ్జెట్టులో ఆమోదించారు: రహదారులు: రు 68,500, లు. ప్రజారోగ్యం: రు 1.08 500 లు. వ్యవసాయం: రు. 20 500 లు, ఎకరోపణ: రు 31,400 లు. పాలనా నిర్మాణం: రు 76 700 లు ప్రైవేటు ఇంగేషన్: రు 50 000 లు గ్రామీణ మంచినీటి పథకం: రు 60 000 లు. ప్రాథమిక విద్య: రు 7 3. 500 లు, రైతులకు ఋణ సౌకర్యాలకు లక్షి చూపారు.

దాదాపు ఎందాయితీ అధ్యక్షులుగా మాతనంగా ఎన్నికయిన శ్రీ దిమ్మాలపాటి శ్రీనివాసరాయణ సమితి వైస్ చైర్మన్ గా ప్రమాణ స్వీకారం చేశారు.

నందమూరులో పర్యటించిన ఎం. ఎల్. ఎ. రామకోటి పథకాన్ని పెట్టి రీ సమీక్షించి మార్చడానికి ప్రయత్నం జరిపి తీర్మానించాలని కోరుతూ తీర్మానించారు.

బ్లాక్ డెవలెప్‌మెంటు అధికారి శ్రీ ఎస్. వి. ఎస్. సూర్యనారాయణరాజు ఎర్రకాల్వపై అనుమర్లింక వద్ద ప్రాజెక్టు నిర్మాణాన్ని కోరారు. ఈ ప్రాజెక్టువలన సమితి ఏరియాలో మెట్ట పంటలకు కలిగే లాభాల గురించి తెలియచేశారు.

సమావేశంలో కానపర్తి శ్రీ అల్లూరి కృష్ణారావు, కానపమండలి సర్పంచు పి. సూర్యదండ్రరావు, వందయితి సర్పంచులు పాల్గొన్నారు.

నల్లగొండ సమితిలో పన్నుల వసూళ్ళు

నల్గొండ, ఫిబ్రవరి 5—గ్రామ పంచాయతీల పన్నుల బకాయిల వసూళ్ళకు సమితి నిర్ణయించి ప్రత్యేక ఉద్యమాన్ని ప్రారంభించినట్లు నల్గొండ సమితి అధ్యక్షులు శ్రీ కె రంగారెడ్డి పత్రికా ప్రతినిధులకు తెలిపారు. పరసింగభట్ల, పగిడిమర్రి, దొరెట్ల గ్రామాల పరిధిలో సుమారు 15 గ్రామాలలో మొదటి మూడు పాళ్ళు పన్నులు వసూలు అవుతాయని, మిగతా గ్రామాలలో కూడా పన్నుల వసూళ్ళను త్వరలో పూర్తి చేస్తామని అధికారులు అన్నారు.

విజయవాడ బాలభారతిలో త్యాగరాజ ఉత్సవం

విజయవాడ, ఫిబ్రవరి 5 — స్థానిక బాలభారతి విద్యాలయంలో త్యాగరాజస్వామి ఆరాధనోత్సవం ఇటీవల జరిగినది. ప్రకటం పాటి అక్కాజీరావు అధ్యక్షత వహించారు. ప్రధాన అతిథి శ్రీ కొమ్మూరి శేషగిరిరావు పాల్గొని మాట్లాడారు. స్కూలు ప్రిన్సిపాల్ శ్రీ పి. వి. రాజ్యలక్ష్మి, బాలబాలికలు ప్రసంగించారు.

చిరంజీవి కామాక్షి, శ్రీ ఎన్. సూర్యారావు పాటకచేరి చేశారు. శ్రీ కంటిపాటి అక్కాజీరావు వీణ, శ్రీ గాలి మోజీ పరప్రసాదరావు వయోలిన్, శ్రీ పిల్లి అప్పారావు మృదంగం వాయించారు. డాక్టరు వై. వి. కోటేశ్వరరావు వందన సమర్పణతో కార్యక్రమాలు ముగిశాయి.

వెంపాడులో గాంధీ వర్ధంతి

తిరిగొన్నులు, ఫిబ్రవరి 5— గ్రామపంచాయతీ సమితి వెంపాడు ఆధ్వర్యంలో ప్రాథమిక పాఠశాల ఉపాధ్యాయులు శ్రీ నెల్లూరి సత్యనారాయణ గారి అధ్యక్షతన గాంధీ వర్ధంతి జరిపారు. ప్రధానోపాధ్యాయులు ఎస్. వి. ఎ. ప్రసాదరావు, కూనపాటి రాధాకృష్ణ, కాయల వెంకట సుబ్బారావు, కె. వెంకటేశ్వరరావు ప్రభృతులు ప్రసంగించారు. ఉపాధ్యాయులు, విద్యార్థులు మొత్తం 11 గంటలకు గాంధీ సంస్మరణార్థం రెండు నిముషాలు మౌనం పాటించారు.

చిత్రపటాల ప్రదర్శన

గుంటూరు, ఫిబ్రవరి 5— గుంటూరు ప్రభుత్వ స్త్రీ శిక్షణా అవసరాలకు కాలేజి పెద్దింటి గుడ్డ ఛాయా కి చెందిన మూడవ వార్షికోత్సవ సందర్భంగా ఎదిగిన అందగిరి ఆర్ట్ కళాశాల ఆధ్వర్యంలో చిత్రపటాల ప్రదర్శన ఏర్పాటు చేశారు. శ్రీ కె. వెంకటేశ్వరరావు పాల్గొన్నారు. ప్రదర్శన వయోలిన్, మృదంగం వాయించారు. డాక్టరు వై. వి. కోటేశ్వరరావు వందన సమర్పణతో కార్యక్రమాలు ముగిశాయి.

పార్వతీపురం తాలూకాలో గిరిజన పితూరీలు

వారికి అతివాద కమ్యూనిస్టుల మద్దతు వున్నట్లు వార్త

పోలవరం, ఫిబ్రవరి 5 — శ్రీకాకుళం జిల్లా పార్వతీపురం తాలూకా ఎలిమెంటరీ పాఠశాలలో ఇటీవల 1,000 మంది గిరిజనులు ఆయుధాలతో మూకుమ్మడిగా ఎగబడి వచ్చి పాఠశాలను ఆక్రమించుకొని, తమ పితూరీ మూలకుట్టుటకు పూనుకొంటున్నట్లు, ఇది మిక్కిలి వ్యాపకాన్ని వారిని చిగురకాలి గలదనీ వార్తలు మిర్చి కిరణాలు వచ్చాయి. వారు మొత్తం రు 1.0 వేల విలువగల ఆస్తి దోచుకొన్నట్లు తెలియవచ్చింది.

ఎస్. ఐ. పీట పోలీసు వారికి అదుపులో పెట్టలేకపోయారు. పార్వతీపురం పోలీసులు అరెస్టు ఓ పోలీసు పార్టీ హుటాహుటిన వచ్చారు. ఈ సంగతి దొరికిన వెంటనే ఎరాయిగూడెం తిరిగి వచ్చినవి.

ఇటువంటి పితూరీలు గత ఆరు నెలల నుండి పార్వతీపురం తాలూకా ఎలిమెంటరీ గ్రామాలలో తరచుగా జరగడం ప్రారంభించినవి. ఈ పితూరీలకు అతివాద కమ్యూనిస్టులు ప్రోత్సహిస్తున్నారని వదంతులు వున్నాయి.

మునిసిపల్ కార్యదర్శి, ఇంజినీరుకు ఖిన్నాలు

భీమవరంలో ప్రారంభోత్సవం

(ఆంధ్రజ్యోతి విలేకరి)

భీమవరం, ఫిబ్రవరి 5 — స్థానిక మునిసిపల్ కార్యదర్శి, ఇంజినీరు ఇద్దరికీ ఖిన్నాలు ఇచ్చారు. ఈ అధికారులు ఎత్తుగడలు రెండు భీమవరం మునిసిపాలిటీలోనే ఇటీవల కొనసాగిన రెండు ఘటనలే దీనికి నిదర్శనం. ఇంజినీరు 40 వేల వ్యయం తో నిర్మించారు. దీనికి ఒకటవ తేదీ ఆదివారం చైర్మన్ శ్రీ గన్నాబత్తుల వేంకటరత్నం నాయుడు ప్రారంభోత్సవం కావించారు.

నిన్న జరిగిన వార్డు శ్రీ కె. సత్యనారాయణ పాల్గొనగా చైర్మన్ పి. వి. చెయిర్మన్ మాట్లాడారు.

పశ్చిమగోదావరికు సన్మానం

భీమవరం, ఫిబ్రవరి 5— స్థానిక ప్రధాన పాఠశాల పంతుళ్ళు అధ్యక్షులు శ్రీ గన్నాబత్తుల వెంకటరత్నం నాయుడు. ఇంజినీరు శ్రీ కె. సత్యనారాయణ కొరకు మేరకు మాతా శిశు సంరక్షణాలయం నిర్మాణానికి తన కార్యక్రమాలకు శోభాత్మకం జ్ఞాపకార్థం రు 1116లు విరాళం ఇచ్చిన శ్రీ జాలాది శేషగిరిరావును ఇటీవల సన్మానం పంతుళ్ళు నిర్వహించారు. ఆ సభలో పరిషత్ రు 1,116లు విరాళం ఇచ్చిన కంట్రాక్టరు శ్రీ పిల్లేళ్ళ సత్యనారాయణ రాజును కూడా సన్మానించారు. సభకు మాజీ శాసన సభ్యులు శ్రీ నాయి వెంకట్రాయుడు అధ్యక్షత వహించారు.

పిఠాపురం శ్రీయుతులు తోట్లకు అధ్యక్షత రామయ్య, కపిలోగిరి అప్పారావు, పంచాయతీ గుమస్తా-రావు, కాపిశెట్టి రామస్వామి, కమ్మల వెంగయ్య నాయుడు, వెంకట అప్పయ్య ప్రభృతులు ఆధ్యక్షత వహించారు.

పోడూరులో జాతీయ నాయకుల ఎగిహాల ఆవిష్కరణ

పోడూరు, ఫిబ్రవరి 5— ఎస్సెస్సెల్సీ గోదావరి జిల్లా పోడూరు పేటకి పాలనమం 14 వ వార్షికోత్సవం ఇటీవల జరిగినది. రాజకీయవాది ఎస్. నేతాజి ఎగిహావిష్కరణ రాష్ట్ర దేవాదాయ శాఖమంత్రి శ్రీ రుద్రరాజు రామలింగరాజు గారు దివ్యగుహావిష్కరణ కావించారు. శ్రీ పోలిశెట్టి సంబంధస్వామి కూడా పాల్గొన్నారు. జిల్లా ఎడిషనల్ కలెక్టరు శ్రీ పిన్నమనేని కోటేశ్వరరావు పాల్గొని ప్రసంగించారు. ఈ విద్యార్థులపై పోలీసు అధికారి ఇచ్చిన ఆదేశాలు ఉపసంహరించుకోవాలని, అందుకు ప్రభుత్వం తగిన చర్యలు తీసుకోవాలని ప్రధానం చేశారు.

శ్రీ ఇద్రి జి రామచంద్రరాజు అధ్యక్షతన జరిగిన సభలో పాల్గొన్నారు.

పామర్రులో యోగోత్సవం

తిరిగొన్నులు, ఫిబ్రవరి 5 — రాష్ట్ర దేవదాయశాఖ మంత్రి శ్రీ రుద్రరాజు రామలింగరాజు మొన్న పామర్రులో జరిగిన కోటి కుంకుమార్చన సందర్భంగా యోగోత్సవం సభలో ఉపన్యసిస్తూ ఎదుటవారికి విమర్శించి ముందు ఆ విమర్శించిన వారెంత పాత్రులో ఆలోచించి మసలవలసినదని పేర్కొన్నారు.

మంత్రివర్యులతో పంచాయతీ బోర్డు, ఉపాధ్యక్షులు శ్రీ వల్లభాల వెంకటేశ్వరరావు స్వాగత ప్రసంగం చేసారు. ప్రధాన పత్రికా విలేకరులు పాల్గొన్నారు. కానపర్తి రాజాగారు ప్రసంగిస్తూ ప్రతిపక్షాలవారు కుట్రలు చెల్లింపజేయలేరని, అందుచేత, వారు పనులు విరిచివేయలేరని తెలిపినారు. ఈ ఏరియాలో ప్రతిపక్షం వారు పెట్టిన కొక్కులచిమోలు, అంబాజీపేటలో మెడ్కూరిలైట్లు, తాళ్ళరేవులో పోర్టు కొర్యాలకర్మిస్తారని ప్రజలు భావిస్తున్నారు.

విజయవాడలో జరిగిన తెలుగు రచయితల మహాసభ దృశ్యం

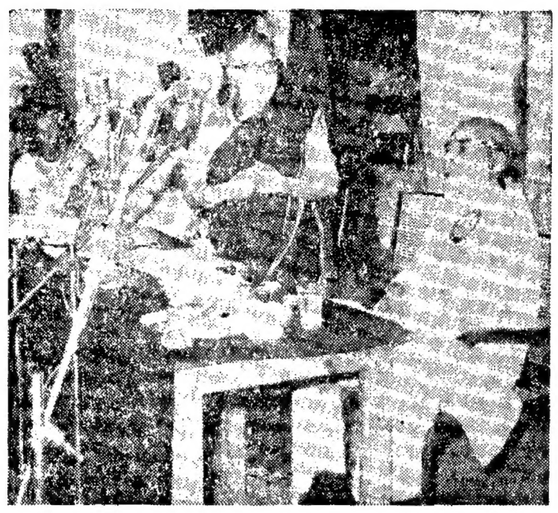

మహాసభలో అధ్యక్షోపన్యాసం చేస్తున్న శ్రీమతి దుర్గాబాయి దేశ్‌ముఖ్‌ను, వేదికపై యు. పి. గవర్నర్ డాక్టర్ గోపాలరెడ్డిని చిత్రంలో చూడవచ్చు

ఒంగోలులో అనుమానంతో ఊరేగింపు

హిందీ వ్యతిరేకోద్యమం సందర్భంగా

(ఆంధ్రజ్యోతి విలేకరి)

ఒంగోలు, ఫిబ్రవరి 5— మొన్న విద్యార్థుల కుంగదులకు హాజరు కాలేదు. పదిమంది ఇద్దరు అమ్మాయి పొంది పోలీసు అందరూ ఉన్నతో ఉద్యమకారులు పట్టణ వీధులలో హిందీ వ్యతిరేక నినాదాలతో ఊరేగారు. ఎట్టి అవాంతరమును సంభవించలేదు. ఎవరికీ గాయాలు లేదు.

అనంతపురం

అనంతపురం, ఫిబ్రవరి 5— స్థానిక ఇంజినీరింగ్ కళాశాల విద్యార్థులు మొన్న సమావేశమై తమకు తెలుగు భాషా బోధించడం లేదని, హిందీ భాషా పరీక్షలో తప్పనిసరి చేయడం వలన తమకు నష్టమని కలెక్టరుకు విన్నవించారు. ఎట్టి అవాంతరమును నివారించడానికి పోలీసు బందోబస్తు ఏర్పాటు చేయలేదు.

మునిసిపల్ కార్యదర్శి, ఇంజినీరుకు ఖిన్నాలు

భీమవరంలో ప్రారంభోత్సవం

(ఆంధ్రజ్యోతి విలేకరి)

భీమవరం, ఫిబ్రవరి 5 — స్థానిక మునిసిపల్ కార్యదర్శి, ఇంజినీరు ఇద్దరికీ ఖిన్నాలు ఇచ్చారు. ఈ అధికారులు ఎత్తుగడలు రెండు భీమవరం మునిసిపాలిటీలోనే ఇటీవల కొనసాగినవి. ఇంజినీరు 40 వేల వ్యయం తో నిర్మించారు. దీనికి ఒకటవ తేదీ ఆదివారం చైర్మన్ శ్రీ గన్నాబత్తుల వేంకటరత్నం నాయుడు ప్రారంభోత్సవం కావించారు.

నిన్న జరిగిన వార్డు శ్రీ కె. సత్యనారాయణ పాల్గొనగా చైర్మన్ పి. వి. చెయిర్మన్ మాట్లాడారు.

పత్తికొండలో జూనియర్ కాలేజి

స్థాపనలో సహకారానికి మంత్రి విజయభాస్కరరెడ్డి హామీ

(ఆంధ్రజ్యోతి విలేకరి)

కర్నూలు, ఫిబ్రవరి 5 — విద్యార్థుల అభివృద్ధికి సహకరించేవారిపై పాఠశాలల స్థాపన నిర్మాణం కాదు. విద్యార్థులలో క్రమశిక్షణ కాదు. పిల్లలుండవలసిన ఇటీవల పత్తికొండ పరిషత్తు హైస్కూలు భవనాన్ని ప్రారంభించిన రాష్ట్ర వ్యవసాయశాఖ మంత్రి శ్రీ కె. విజయభాస్కరరెడ్డి అభిప్రాయపడింది. అభివృద్ధికి "సహకారం" ఇచ్చినట్లుగా మాకు కరణం చేశాడు.

మంత్రి శ్రీ విజయభాస్కరరెడ్డి ప్రసంగిస్తూ, పత్తికొండలో కూడా జూనియర్ కాలేజి పిల్లలకు ప్రజలు అర్థికంగా సహకరించినట్లయితే ప్రభుత్వం తప్పక అనుమతి ఇవ్వగలదని అన్నారు.

పరిషత్తు చైర్మన్ శ్రీ ఎం. లక్ష్మీకాంతరెడ్డి అధ్యక్షత వహించారు.

తుగ్గలిలో కూడా శ్రీ విజయభాస్కరరెడ్డి ప్రసంగించారు.

పాఠశాలసాంస్కృతికోత్సవాలు

కర్నూలు, ఫిబ్రవరి 5 — కర్నూలు జిల్లా ఎత్తిపోతలలో ఎనిమిది ఉన్నత పాఠశాలల సాంస్కృతిక కార్యక్రమాలు ఇటీవల మూడురోజులపాటు జరిగాయి. ఉత్సవాలలో క్రీడలు కె. ఈశ్వరరెడ్డి, పి. రామకృష్ణారెడ్డి, ఎం. లక్ష్మీకాంతరెడ్డి, వి. కిష్టప్పశెట్టి, ఎం. వెంకటేశ్వరరావు, ఎం. పి. ఎస్. ఎస్. అధ్యక్షత ఎస్. రామమూర్తి పాల్గొన్నారు. హెడ్మాస్టరు శ్రీ పులిపాటి కార్యక్రమాలు తెలిపారు. శ్రీయుతులు గురించి డాక్టరు దేవాలక్ష్మి వెంకటావధాని మాట్లాడారు.

ఈ సందర్భంలో పి. కపుంక పోస్టాంపు జరిగింది. ప్రముఖులు పి. రామకృష్ణారావు, జి. పుక్కుపేట రంగారావు, ఎన్. ఎ. తిప్పయ్య, ఎం. ఎల్. ఎన్. శర్మ, కుమారి వి. మీరి, అధికారులు కూడా ఉపన్యసించారు.

ఎ. ఐ. టి. ఎం. ఎంపాయిస్ యూనియన్

విజయవాడ బ్రాంచి ఎన్నికలు

విజయవాడ, ఫిబ్రవరి 5— అఖిల భారత కెమికల్ ఇంగ్ ట్రాఫిక్ మినిస్టీరియల్ ఎంప్లాయీస్ యూనియన్ విజయవాడ బ్రాంచి సర్వసభ్య సమావేశం ఇటీవల ఇక్కడి జరిగినది. 1968.69 సంవత్సరానికి ఈ కింది నూతన కార్యనిర్వాహక వర్గాన్ని ఎన్నుకొన్నారు.

అధ్యక్షులు శ్రీ ఎం. రామయ్య; ఉపాధ్యక్షులు శ్రీ ఎం. జగన్నాథరావు, కార్యదర్శి శ్రీ మదాసని శ్రీనివాసరావు, సహాయకార్యదర్శి శ్రీ కె. విశ్వేశ్వరరావు, కోశాధికారి శ్రీ పి. రామచంద్రరావు, ఆడిటర్ శ్రీ కె. రామయ్య, ఆడిటర్ శ్రీ పై. రామచంద్రరావు, ఎగ్జిక్యూటివ్ కార్యదర్శి శ్రీ పి. సమాంతర్ మరి అయిదుగురు సభ్యులు

తాడేపల్లిగూడెంలో రైల్వే కాలువంతెన

మునిసిపల్ కౌన్సిల్ సూచన

(ఆంధ్రజ్యోతి విలేకరి)

తాడేపల్లిగూడెం, ఫిబ్రవరి 5 — చిన్న కాలువపైన ఇటీవల నిర్మించిన రైల్వే కాలువంతెన అవసరాలకు మన్న స్థానిక పురపాలకసంఘం సమావేశంలో తీర్మానించింది. దక్షిణ మధ్య రైల్వే వారి కాల్వపుర్నకాలువంతెనకు సమాంతరంగా రైల్వే స్టేషన్ కాలువంతెనను నిర్మించవలసినదిగా కోరుతూ తీర్మానించింది. ఆ వ్యవహారం చూడడానికి సర్వశ్రీ ఈలి ఆంజనేయులు, ఎం. సి. సి. సి

మడకసిర తాలూకాలో దుర్భిక్ష నివారణకు కృషి

రాష్ట్ర ప్రభుత్వానికి శ్రీ సంజీవరెడ్డి విజ్ఞప్తి

హిందూపురం నియోజకవర్గంలో పది రోజుల పర్యటన లోకసభ స్పీకర్

("ఆంధ్రజ్యోతి" విలేకరి) హిందూపురం, ఫిబ్రవరి 5—

మడకసిర తాలూకాలో దుర్భిక్షం నివారణకు సత్వర చర్యలు గైకొనవలసి వున్నదని అధికారులకు, రాష్ట్ర ప్రభుత్వానికి లోకసభ స్పీకరు శ్రీ నీలం సంజీవరెడ్డి విజ్ఞప్తి చేశారు.

హిందూపురం పార్లమెంటరీ నియోజకవర్గంలో లోకసభ స్పీకరు శ్రీ నీలం సంజీవరెడ్డి పది రోజులపాటు పర్యటించారు. అయన పర్యటన పెనుకొండ తాలూకా రొద్దం మండలంతో ప్రారంభమై కదిరి తాలూకా మండలేపల్లిలో జరిగిన బహిరంగ సభతో పూర్తయినది.

ఈ పది రోజుల పర్యటనలో జిల్లా పరిషత్తు చైర్మన్ శ్రీ తుమ్మల రామప్పచౌదరి, శాసనసభ్యులు శ్రీ పత్తిపాటి వెంకటరాయుడు, జిల్లా కాంగ్రెసు అధ్యక్షులు శ్రీ ఎ. చిన్నబాలరెడ్డి, హిందూపురం, గోరంట్ల, కదిరి, నల్లమాడ పెనుకొండ నియోజకవర్గాల శాసనసభ్యులు శ్రీ కె. అంజినరెడ్డి, శ్రీమతి విద్యా భాస్కరరెడ్డి, శ్రీయుతులు కె. వి. వేమారెడ్డి, కె. రామచంద్రారెడ్డి, జి. నారాయణరెడ్డి, జిల్లా కలెక్టరు, పెనుకొండ సబ్ కలెక్టరు శ్రీ టి. బాగేశ్వరం, ఇతర అధికారులు శ్రీ నీలం సంజీవరెడ్డి వెంట ఉన్నారు.

హిందూపురం పురపాలక సంఘం శ్రీ సంజీవరెడ్డికి పౌరసన్మానం కావించినది.

కదిరి పట్టణ కాంగ్రెసు సంఘంవారు శ్రీ సంజీవరెడ్డికి సన్మానపత్రం సమర్పిస్తూ స్థానిక మహోన్నత పాఠశాలకు జాతీయరీతిలో రూపొందింపవలెనని, పాపాఘ్ని, చెన్నకేశవస్వామి ప్రాజెక్టులనుంచి కాలువలను త్రవ్వించి తాలూకాలోని చెరువులకు నీటిని సరఫరా చేసి, మామిడి అయిదు వేల ఎకరాలలో సాగుచేసి పండించి నీటి కరువును నివారణ చేయవలెనని, కళ్యాణ కదిరి పరిపాలన ఎత్తివేయవలెనని కోరారు. పట్టణ కాంగ్రెసు అధ్యక్షులు, మర్లి పంచాయతి వైస్ చైర్మన్ శ్రీ సూర్యశేషారెడ్డి సన్మాన పత్రాన్ని సమర్పించారు. సంఘం కార్యదర్శి శ్రీ కొన్నూరు శేషయ్య వందన సమర్పణం కావించారు.

నల్లమాడ పట్టణ వర్తక గ్రామాలను శాసనపట్టులు శ్రీ రామచంద్రారెడ్డి అధ్యక్షత శ్రీ సంజీవరెడ్డి సందర్శించి, పట్టణాలను కలిసికొని, వారి యోగక్షేమాలను విచారించారు. బహిరంగ సభలలో నీటి సమస్యకు పరిష్కారం చూపితే పూర్తయినది.

ఈ పది రోజుల పర్యటనలో జిల్లా పరిషత్తు చైర్మన్ శ్రీ తుమ్మల రామప్పచౌదరి, శాసనసభ్యులు శ్రీ పత్తిపాటి వెంకటరాయుడు, జిల్లా కాంగ్రెసు అధ్యక్షులు శ్రీ ఎ. చిన్నబాలరెడ్డి, హిందూపురం, గోరంట్ల, కదిరి, నల్లమాడ పెనుకొండ నియోజకవర్గాల శాసనసభ్యులు శ్రీ కె. అంజినరెడ్డి, శ్రీమతి విద్యా భాస్కరరెడ్డి, శ్రీయుతులు కె. వి. వేమారెడ్డి, కె. రామచంద్రారెడ్డి, జి. నారాయణరెడ్డి, జిల్లా కలెక్టర్, పెనుకొండ సబ్ కలెక్టరు శ్రీ టి. బాగేశ్వరం, ఇతర అధికారులు శ్రీ నీలం సంజీవరెడ్డి వెంట ఉన్నారు.

హిందూపురం పురపాలక సంఘం శ్రీ సంజీవరెడ్డికి పౌరసన్మానం కావించినది.

కదిరి పట్టణ కాంగ్రెసు సంఘంవారు శ్రీ సంజీవరెడ్డికి సన్మానపత్రం సమర్పిస్తూ స్థానిక మహోన్నత పాఠశాలను జాతీయరీతిలో రూపొందింపవలెనని, పాపాఘ్ని, చెన్నకేశవస్వామి ప్రాజెక్టులనుంచి కాలువలను త్రవ్వించి తాలూకాలోని చెరువులకు నీటిని సరఫరా చేసి, మామిడి అయిదు వేల ఎకరాలలో సాగుచేసి పండించి నీటి కరువును నివారణ చేయవలెనని, కళ్యాణ కదిరి పరిపాలన ఎత్తివేయవలెనని కోరారు. పట్టణ కాంగ్రెసు అధ్యక్షులు, మర్లి పంచాయతి వైస్ చైర్మన్ శ్రీ సూర్యశేషారెడ్డి సన్మాన పత్రాన్ని సమర్పించారు. సంఘం కార్యదర్శి శ్రీ కొన్నూరు శేషయ్య వందన సమర్పణం కావించారు.

యువజనోత్సవాలు

విజయపురి, ఫిబ్రవరి 5— పెదపూర సమితి యువజనోత్సవాలు ఇటీవల పెదపూరలో జరిగాయి. శాసన సభ్యులు శ్రీ నిమ్మల రాములు వీటిని ప్రారంభించారు. యువజనులు, విద్యార్థులు దాదాపు అన్ని పాఠశాలలుంచి వచ్చి అటల పోటీలు సాంస్కృతికార్యక్రమాలలో పాల్గొన్నారు. శ్రీ ఎస్. రహీం, శ్రీ కె. విశ్వనాథరెడ్డి, శ్రీ సత్యనారాయణ, శ్రీ ముస్తాఫాలీ, ఇతర ఉద్యోగులు ఈ యువజనోత్సవాలను జయప్రదంగా నిర్వహించారు. సమితి ప్రెసిడెంటు శ్రీ కె. ఎ. నారాయణరెడ్డి, అటల పోటీలలో విజేతలకు బహుమతి ప్రదానం చేశారు. బ్లాకు జనసంఘం అధ్యక్షులు సహోద్యోగి శ్రీ పి. శేషగిరిరావు వందన సమర్పణంతో కార్యక్రమం ముగిసినది.

గాంధీ శతజయంతి ఉత్సవం కమిటీ

కడపజిల్లాలో ఏర్పాటు

ఇడేపు ఫిబ్రవరి 5 — గాంధీజీ శతజయంతి ఉత్సవాలు నిర్వహించడానికి కడప జిల్లాలో రాష్ట్ర స్థాయి సమితిని ఏర్పాటు చేసినట్లు ఖాదీ తయారుల సమితి ప్రధానకార్యదర్శి శ్రీ పి. చెన్నప్ప పత్రికా ప్రకటనలో తెలియజేశారు.

అధ్యక్షులు: శ్రీ నాగిరెడ్డి సుబ్బారెడ్డి, కార్యదర్శి: శ్రీ పి. చెన్నప్ప. సభ్యులు: శ్రీ ఎం. సుబ్బారెడ్డి, శ్రీ. సుబ్బరాయుడు, గుప్త ఎం. [illegible] ఎల్. టి. కాని [illegible], ఎం. దేవదాసు, ఎంపి గోపాలరెడ్డి, [illegible] నున్నారు.

[illegible] ఇక్కడి హరిజన హాస్టల్లో శ్రీ [illegible] రెడ్డి సుబ్బారెడ్డి అధ్యక్షతన జరిగిన గాంధీ వర్ధంతి సభలో ఈ మేరకు తీర్మానించారు.

[illegible] సమయంలో పోలామామిళ్ళ పంచాయతి సమితి ప్రెసిడెంటు శ్రీ పి. రామారెడ్డి ఎత్తి కాపాడి, రక్షణం చేశారు. వారికి వందనములు తెలియజేస్తుంది.

[illegible] లో గాంధీజీ జయంతి

[illegible] పట్టణం, ఫిబ్రవరి 5— ఇటీవల [illegible] గాంధీ శతజయంతి ప్రచార కేంద్రం, [illegible] ఇన్సర్మెంటు బోర్డు, [illegible] సంఘం, [illegible] గుంటూరు కామందిరంలో [illegible] వర్ధంతి సభ జరిగినది. అధ్యక్షత [illegible] వెంకటరావు వహించగా అధ్యక్షత [illegible] ఎం., కృష్ణారావు, [illegible] బి. ఎస్., మల్లికార్జునరావు, [illegible] వెంకటేశ్వర్లు, కళ్యాణం వీరస్వామి [illegible] పాల్గొన్నారు. గాంధీ శతజయంతి ప్రచారపథకం [illegible] సాంబశివరావు వందనసమర్పణం [illegible].

[illegible] మూర్తి వక్తలు పేటకో కూడా [illegible] శ్రీ [illegible] కేంద్రం వారి [illegible] శ్రీ వరకం రామస్వామి అధ్యక్షతన గాంధీ వర్ధంతి సభ జరిగినది. శ్రీయుతులు [illegible] సోమందరామిరెడ్డి, పనుకొండ [illegible] కళ్యాణం వీరస్వామి, పిడుగొండ [illegible] శ్రీయుతులు [illegible] ప్రసంగించారు.

తిరుపతిలో ఆయుర్వేద వైద్య కళాశాల

స్థాపనకు సూచన

తిరుపతి, ఫిబ్రవరి 5— ఇటీవల తిరుపతిలో ఉత్తరాంధ్రలో ఆయుర్వేద వైద్యుల మహాసభ [illegible] ఆయుర్వేద వైద్యుల అధ్యక్షతన జరిగినది. దక్షిణ కె. గంగరాజు సభకు ప్రారంభించారు. అక్కడ పాటి అరి గెడపొందిన వారికి శ్రీ సి. రాజగోపాల్ [illegible] ఎంచారు. శ్రీ [illegible] వెంకట్రాజు లాంటి ప్రముఖ ఆయుర్వేద వైద్యులు [illegible] ఎగుర వేగాలు [illegible] ప్రసంగించారు. [illegible] జరిగాయి. వారి [illegible] ప్రసంగించారు.

[illegible] తాలూకా కార్యదర్శి డాక్టరు వి. రామారావు తొలి స్వాగతం పలికారు.

ఆంధ్రదేశపు ఆయుర్వేద బోర్డు అధ్యక్షులు డాక్టరు వై. సూర్యనారాయణ. ఉపాధ్యక్షులు శ్రీ కె. రాజమోహన్. తిరుపతి పురపాలక సంఘం అధ్యక్షులు శ్రీ సి. ఎస్. శ్రీనివాసరెడ్డి. టి. పి. సి. ఎ. అధ్యక్షులు శ్రీ మూర్తి [illegible] సభ్యులు శ్రీ జి. తేజయ్య [illegible] పెద్దలు తిరుపతిలో ఆయుర్వేద కళాశాల అవసరమని ఉపన్యసించారు. ఆయుర్వేద వైద్య విధానాన్ని ప్రోత్సహించడానికి తిరుపతిలో శ్రీ వేంకటేశ్వర స్వామి ఆదాయం నుంచి కొంత ధనం నిధి [illegible] తిరుపతి పురోగతి మూసివేసిన ఆయుర్వేద వైద్య [illegible] పునరుద్ధరించి [illegible] వందల ఎకరాలతో ఆయుర్వేద వైద్యశాలను నిర్మించి గుడులకు పట్టకుండా వారిని పరిహరించగలిగి తిరుపతిలో దేవస్థానం పాలకవర్గం [illegible] అంధ్రప్రదేశ్ ప్రభుత్వానికి కోరుతూ తీర్మానించారు.

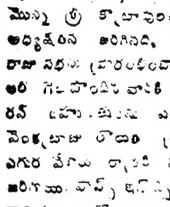

రూ 20/- లకే ట్రాన్సిస్టరు

తిరుపతి, ఫిబ్రవరి 5— ఇటీవల ట్రాన్సిస్టరు సరుకు అమ్మకాలు ప్రారంభించి 20/- లకు మాత్రమే వసూలు చేస్తున్నారు. ఇది గ్రీకులో మీ అడ్రసు బుక్ చేసుకోండి.

CEYLON TRADERS (JV-2)
Post Box 257 D LH.-6

రూ. 10 లకే రేడియో

పెట్టకి పెల్చుతో పని చేసే ట్రాన్సిస్టర్ పాకెట్ రేడియో, అన్ని భాగాలతో గ్యారంటీ గల ఉపాధ్యాయ తయారీ. ప్రసారం వంటి స్టేషనుగా అన్ని ప్రదేశాలందుకు వీ-గీతం, వార్తలు వినవచ్చు. మా కొత్త పథకం ప్రకారం రూ. 10 లకే ఈ ట్రాన్సిస్టరును మీరు పొందవచ్చు. పాకింగ్, పోస్టేజి రూ. 2.00 అవుతుంది. కొలవేసు ఉచితం. [illegible] పి. పి. కి రాయండి. వస్తువు మీకు నచ్చకపోతే వాపసు చేయవచ్చును.

American Trading Agency
Durgiana (R-3) Amritsar

పెదపూర సమితి దుర్భిక్ష ప్రాంతాలు

మంత్రి సిద్ధారెడ్డిచే పరిశీలన

("ఆంధ్రజ్యోతి" విలేకరి)

విజయపురి, ఫిబ్రవరి 5 — రాష్ట్ర పీటి పారుదల శాఖ మంత్రి శ్రీ కీలం సిద్ధారెడ్డి పెదపూర పంచాయతీ సమితి మారెల్లి రామడుగు, పెద్దిగూడెం, పెదపూరలను ఇటీవల సందర్శించారు, గ్రామాలలో కరవు పరిస్థితులను, నీటి పారుదల సౌకర్యాలను అయన పరిశీలించారు.

మారెల్లిలో పూరు మాడు మారేపల్లి ప్రాజెక్టు ఆయకట్టును అభివృద్ధి చేయడానికి కనిగల్లు దామునుంచి పనాలి కొల్వాను బొమ్మలచెరువు తగలకుండా మారెల్లి చెరువుకి త్రవ్వితే అవసరం నాలుగు పంచల ఎకరాలు సేద్యం కాగలదని పంచాయతీ ప్రెసిడెంటు శ్రీ రాధాకిషన్‌రావు మంత్రి దృష్టికి తెచ్చారు.

రామడుగులో బొల్లెరాయి అభివృద్ధి పెద్దగూడెంలో పెద్దగూడెం కాల్వను మంత్రి పరిశీలించారు. శాసనసభ్యులు శ్రీ నిమ్మల రాములు, సమితి ప్రెసిడెంటు శ్రీ కె. నారాయణరెడ్డి అయా గ్రామాలలో అభివృద్ధి చేయవలసిన పనులు చూసి, వివరాలను మంత్రికి తెలియజేశారు.

యువజనోత్సవాలు

విజయపురి, ఫిబ్రవరి 5 — పెదపూర సమితి యువజనోత్సవాలు ఇటీవల పెదపూరలో జరిగాయి. శాసన సభ్యులు శ్రీ నిమ్మల రాములు వీటిని ప్రారంభించారు. యువజనులు, విద్యార్థులు దాదాపు అన్ని పాఠశాలలుంచి వచ్చి అటల పోటీలు సాంస్కృతికార్యక్రమాలలో పాల్గొన్నారు. శ్రీ ఎస్. రహీం, శ్రీ కె. విశ్వనాథరెడ్డి, శ్రీ సత్యనారాయణ, శ్రీ ముస్తాఫాలీ, ఇతర ఉద్యోగులు ఈ యువజనోత్సవాలను జయప్రదంగా నిర్వహించారు. సమితి ప్రెసిడెంటు శ్రీ కె. ఎ. నారాయణరెడ్డి, అటల పోటీలలో విజేతలకు బహుమతి ప్రదానం చేశారు. బ్లాకు జనసంఘం అధ్యక్షులు సహోద్యోగి శ్రీ పి. శేషగిరిరావు వందన సమర్పణంతో కార్యక్రమం ముగిసినది.

అధ్యాపకులకు కరవు భత్యం

కాళహస్తిలో విజ్ఞప్తి

("ఆంధ్రజ్యోతి" విలేకరి)

కాళహస్తి, ఫిబ్రవరి 5— స్థానిక పట్టణ కళాశాల గౌరవేడ్ టీచర్స్ అసోసియేషన్, టీచర్స్ అసోసియేషన్ సంయుక్త సమావేశం మొన్న జరిగినది.

కాలేజీ అధ్యాపకులకు కూడా 1-1-1967 నుంచి అదనపు కరవు భత్యం సౌకర్యాన్ని కలుగ చేయవలెనని, యు. జి. సి. స్కేలు ప్రకారం వర్తింపజేయవలెనని వారు కోరారు.

సీనియర్ లెక్చరర్లలో 25 శాతం కోటా, ప్రమోషన్లు విషయంలో వున్న వివక్షతను తొలగించి ప్రమోషన్ అర్హత గలవారికి ఇవ్వవలెనని, వ్యక్తిగతంగా సవరించిన జీతపుస్కేళ్ళను టీచింగ్ స్టాఫ్‌కి అమలు పరచవలెనని, ప్రభుత్వాధ్యాపకులకు రు. 700-1100 స్కేలు కొనసాగుతున్నవారికి రు 800-1250 స్కేలు అమలు జరుపుతూ చేయాలనవలెనని, విజిటింగ్ లెక్చరర్లు, లైబ్రేరియన్లకు కూడా రిటైరుడు స్కేళ్ళను అమలుపరచవలెనని ప్రభుత్వాన్ని కోరుతూ కూడా పలు తీర్మానాలు చేశారు.

సారస్వత సమితి సమావేశం

కాళహస్తి, ఫిబ్రవరి 5— ఇటీవల శ్రీ కాళహస్తి సారస్వత సమితి సమావేశం జరిగింది. శ్రీ పి. వెంకట్రామయ్య గారు అధ్యక్షత వహించారు. మునిసిపలి వైస్ చైర్మన్ శ్రీ కె. నారాయణ, రామప్పయ్యలు, "పరిపాలి" రాయుడు, పట్టణ ప్రముఖులు జానయ్య, బి. ఎస్. సుబ్బారావు, కె. కె. కృష్ణ, సభ్యులు శ్రీ రామారావు పేరిలను కోనేరు [illegible] ప్రసంగించారు. కార్యదర్శి శ్రీ పి. వెంగల్రావు రెడ్డి కడపని సమావేశం జరిగినదులు తెలిపారు.

ఉద్యోగి సదస్సు

గుడివాడ, ఫిబ్రవరి 5— ఆంధ్ర సచివాలయం ఉద్యోగుల సదస్సు ఇక్కడ జరిగింది. ఉద్యోగుల సమస్యలు అరవ తేది సాయంత్రం ఆయనకు గంటలకు జరుగుతుందని శ్రీ పి. రాజగోపాల నాయుడు సదస్సును ప్రారంభిస్తారని ఉద్యోగులు తెలిపారు.

"పద్మశ్రీ" రామారావుకు మద్రాసులో సన్మాన దృశ్యం

"తెలుగు చలన చిత్రసీమకు ఇతోధికంగా సేవలు"

మద్రాసులో జరిగిన సన్మానసభలో "పద్మశ్రీ" ఎన్. టి. రామారావు హామీ

మద్రాసు, ఫిబ్రవరి 5— "వ్యక్తులకు లభించే గౌరవాలు పరిశ్రమకే చెందుతాయి. నాకు ఈనాడు లభించిన "పద్మశ్రీ" పరిశ్రమకే లభించిన గౌరవం. ఇదంతా పరిశ్రమ పెట్టిన భిక్ష. దీని పరిణామం పరిశ్రమది. మున్ముందుకు కూడా ఎవరి గౌరవాలకు భంగం కలగని విధంగా, సినిమా పరిశ్రమకు ఇతోధికమైన సేవలు చేయగలవని నా దృఢ విశ్వాసం" అని "పద్మశ్రీ" ఎన్. టి. రామారావు తన గౌరవార్థం మద్రాసు ఉడ్‌లాండ్స్ హోటలులో జరిగిన జరిగిన సన్మాన సభలో పేర్కొన్నారు.

సదస్సు సర్వజనులతో నిర్వహించిన అభ్యాస సంఘం తరఫున ఏ. ఎల్. శ్రీనివాసన్ ఈ సభకు ప్రముఖ నిర్మాత, స్టూడియో అధినేత శ్రీ వి. నాగిరెడ్డి అధ్యక్షత వహించారు.

ప్రాంతంలో శ్రీ రామారావు సన్మాన ప్రాంగణానికి విచ్చేయగానే మంగళహారతులతో, పుష్పమాలలతో అయనను వేదిక వద్దకు తీసికొని వచ్చారు.

శ్రీ మంచుపాల ప్రార్థనతో సభ ప్రారంభమైనది. తదనంతరం పేరిం దామరి కార్యదర్శి శ్రీ డి. మధుసూదన్, ప్రొడక్షన్స్ అధినేత శ్రీ రి. సి. యస్, రాజా అభ్యాస సంఘం తరఫున స్వాగతం చెబుతూ. శ్రీ ఎన్. టి. రామారావు బహుముఖప్రజ్ఞను కొనియాడారు.

తదనంతరం శ్రీ రామారావును పద్మశ్రీ నిర్మాతలు, సాంకేతిక నిపుణులు, తోటి కళాకారులు పుష్పమాలలు అలంకృతులను చేశారు. శ్రీయుతులు నాగిరెడ్డి సుందరి అల్ సహకారాగారులు ప్రత్యేకంగా కాలువలను హుకారించారు.

శ్రీ నాగిరెడ్డి అధ్యక్షోపన్యాసం చేస్తూ, "ఈనాటి అవార్డు సన్మానోత్సవంలో పాల్గొనడం తమకంతో ఆనందంగా వుందని శ్రీ రామారావు కేవలం నటుడుగా వేగాక, నిర్మాతగా, దర్శకుడుగా, రచయితగా, ఒక దాతగా, ఎన్నో రంగాలలో మనకెక్కిన వ్యక్తి అని, దేశంలో ఏ అవసరం వచ్చినా, తామే ముందుకు వచ్చేవారని అన్నారు.

"అందేకాక "అయనకు నా సౌభాగ్యంలో పాలు పంచుకొనే హక్కున్నది. అలాగే, అయన పురోభివృద్ధిలోను నాకు వాటా వుందనుకొంటాను. మా ఇద్దరికీ ఉమ్మడి ఆసక్తిగల విషయం "పంచ" అని శ్రీ నాగిరెడ్డి అన్నారు.

శ్రీ మాధవపెద్ది సత్యం సన్మానపత్రం చదివారు.

అంతరం శ్రీ సుందరలాల్ సహగల ప్రసంగిస్తూ, "తమరు భారతీయ సినిమా పరిశ్రమలో పరాకాష్ఠలు తున్న మహానటులలో శ్రీ రామారావు ఒకరని, అయనకు ఇలాంటి సత్కారం ఇవ్వడం మనందరికీ లభించిన భాగ్యమని పేర్కొన్నారు. ఈ సందర్భంగా "పద్మశ్రీ"లం కావడ్డు. రేపు 800 మంది కాదాలి, ఇలా పరిశ్రమ యావత్తు "పద్మశ్రీ"లే తెలుగు చలనచిత్ర పరిశ్రమకు ఇతోధికంగా మరిన్ని కావాలి అదేతో ముందుకు సాగాలి..."

"గతం మర్చిపోకుండా వస్తుంటే, అంతా చిత్రంగా వుంది. నేను గుంటూరులో వుండే రోజులలో, నన్ను పిలిచి సేవలు చేయమన్నారు. నాకు మొదట్లో అనుమానంగానే వుండేది.

"నా యీ చరిత్రకు మార్గదర్శకులు ముగ్గురు. దర్శకులుగా శ్రీ ఎల్. వి. ప్రసాద్, నిర్మాతగా శ్రీ నాగిరెడ్డి, చంద్రశేఖరగా శ్రీ సుందర్‌లాల్ నహతా నాకిచ్చిన ప్రోత్సాహమే నన్ను నిలబెడుతూ వచ్చాయి. వారికి నేనెప్పుడూ కృతజ్ఞుడను.

"ఇక నటుడుగానన్ను అందరు ఇలా ప్రస్తుతించారు. నటన అనేదికూడా ఒక సమష్టి కళ. ఒక నటుడు లేదా నటి కృషి, ప్రతిభ, విషయం నటనటులమీద కూడా ఎంతగానో ఆధారపడివుంటుంది. అందువల్ల నా యీ విజయం, నా తోటి నటీనటుల విజయం అని కూడా భావిస్తున్నాను.

"మనస్సులోదుకూడా మన యీ పరిశ్రమ ప్రగతికే కృషి చేశాను. మీ అందరి గౌరవానికి పాత్రుడనై "నడవడం" అంటూ హర్షధ్వనాల మధ్య శ్రీ రామారావు తమ ఉపన్యాసం ముగించారు.

తారకరామా పిక్చర్స్ అధినేత శ్రీ వుండ్రు కాటయ్య వందన సమర్పణ చేశారు.

అదుపుపు నిబంధనలు, దర్శకులు, స్థానిక ప్రముఖులు హాజరైన ఈ మహోత్సవం విందుతో ముగిసింది.

వెంకటగిరిలో ఉర్దు పాఠశాలకు భవనం

వెలగోటి వారిచే దానం

("ఆంధ్రజ్యోతి" విలేకరి)

కాళహస్తి, ఫిబ్రవరి 5— ఇటీవల వెంకటగిరి పట్టణంలో వెంకటగిరి రాజా ఉదితంగా అడుదు పాఠశాలకు ఇచ్చిన భవన దాన ఉత్సవానికి కుమార రాజా శ్రీ వెలగోటి వరదరాజ గోపాల కృష్ణ యాచేంద్ర బహదూర్ ప్రారంభోత్సవం చేస్తూ, ఈ భవనానికి వచ్చే రాబడిని మనిషి పోషణకు వినియోగించుకోవచ్చునని ప్రకటించి, తమ పరిశ్రమను దానాలు.

సభకు సమితి ప్రెసిడెంటు శ్రీ రామలింగేశ్వర గౌరవ కృష్ణ దూచంద్ర బహదూరు అధ్యక్షత వహించగా, తమ సంస్థానంలో పూర్వం పైన్యంలో ముసంబ వంటి యిలు ఇప్పటికీ పాఠశాలలో పుస్తకాలను, ముగల ముస్లింలకు సౌకర్యాలు లేకుండా చేయడం తమ పథకం భావిస్తున్నామని అన్నారు.

కాళహస్తి మున్సిఫ్ ఉపాధ్యాయులు పేరి గురాంబాబుగారు ఖురాన్ చదివారు. వారి పేరి మిస్లిం అసోసియేషన్ అధ్యక్షులు ప్రార్థన చేశారు. సన్మాన పద్యములను జదివి చేసిన మహోన్నతుల పదిని, రచనలను ఏమన్నారు.

కాసు సత్యులు శ్రీ పేరేపల్లి వెంకటసుబ్బయ్య, అధ్యక్షులు శ్రీ పి. వంకటసుబ్బయ్య యమను ఆమోదించారు. పాఠశాల ఉపాధ్యాయులు, ఉపాధ్యాయినులు, ఉపాధ్యాయ ఆస్థ్యక్షులు జానపద పి. గురాంబాబు వందన సమర్పణలు చేశారు.

పెనుగంచిప్రోలు పోలీసు స్టేషన్ తనిఖీ

ఇద్దరు ఎస్. ఐ. లు సస్పెండ్

పెనుగంచిప్రోలు, ఫిబ్రవరి 5— స్థానిక గౌరీ శంకర ప్రభుత్వ [illegible] రాజు ఉత్సవాలు [illegible] అధ్యక్షతన ప్రభుత్వ పాలనలో జరిగిన కంటెంజెన్సీ ఉద్యోగుల సమావేశం ఎక్కడ జరిగాయి. ఆ కేసు వారిని ఎక్కడి వంగగుమ్మకొన్నారు. మహాదేవ పర్వతపై [illegible] ఉన్నారు. శ్రీ జి. ఎం. వెంకటరావు పైపి ప్రసిడెంటు శ్రీ టి. జగన్నాథరావు, ఎక్కడి, శ్రీ పి. వెంకటేశ్వర్లు, మునిసిపల్ కౌన్సిలర్, శ్రీ ఎం. ఎ. మజీదు గారు ఉపాధ్యక్షులు.

తెలుగు భాష మాధుర్యం

వేగేశ్వరపురంలో విద్యార్థులకు మంత్రి రాఘవులు ఉపన్యాసం

వేగేశ్వరపురం, ఫిబ్రవరి 5— స్థానిక హైస్కూలు 22వ వార్షిక మహోత్సవ అధ్యక్షత వహించి రాష్ట్ర విద్యాశాఖామంత్రి శ్రీ టి. వి. రాఘవులు, తెలుగుభాష మాధుర్యం గురించి ప్రసంగిస్తూ "మనుషులలో పరుగులిడే ప్రపంచ ప్రాణులను, రకరకపు జీవులను ఏమార్చగలిగిన శక్తి తెలుగు భాషకు వుంది. తెలుగు భాషను విద్యార్థులు సమర్థవంతంగా దృష్టితో అభివృద్ధి చేయాలి" అని పిలుపునిచ్చారు.

ఈ సందర్భంగా జరిగిన "కవిత విజయం" గురించి మంత్రి మాట్లాడుతూ, ఇటీ పథకం ద్వారా విద్యార్థుల శక్తి [illegible] కారి కొలవడం. దాంతో పాల్గొనే ఎంతో [illegible] నూతన ప్రేరణ [illegible] శ్రీ కృష్ణ దేవరాయలుగా మంత్రిగారే వ్యవహరించారు.

విద్యామంత్రి వేగేశ్వరపురం రాగానే, హైస్కూలు స్థానికులు శ్రీ కైగాల సూర్యనారాయణ, కొనసత్యులు శ్రీ [illegible] ముక్కల బుచ్చిరాయుడు, పాఠశాల ప్రధానోపాధ్యాయుడు శ్రీ ఎరవంహమూర్తి పుష్పగుచ్ఛాలు ఇచ్చారు. మీకు [illegible] లతో స్వాగతం ఇచ్చారు. వారికి నృత్య ప్రదర్శనతో స్వాగతాలు అర్పించారు.

శ్రీ సూర్యనారాయణ తమ స్వాగతపత్రంలో మంత్రి [illegible] "పంచింగుస్కూలు"ను పూర్తి చేయవలసిన, అక్కడ ఎకరాలభూమి, మూడు లక్షల రూపాయలు ఇస్తామని, కళాశాలను స్థాపించవలసిన విజ్ఞప్తి చేశారు. కొమ్మూరు పోలవరం ఎండి కాలువ ద్వారా అయిదు తొలకల అభివృద్ధి పథకాలు [illegible] పరిశీలించారు.

పేర్లంకలో: పెనాలి తాలూకా అమర్ బాబు సమితి పెర్లంక ప్రాథమిక పాఠశాలలో ప్రధానోపాధ్యాయులు శ్రీ ఆలోట దేవదాసు అధ్యక్షతన ఇటీవల గాంధీజీ వర్ధంత్యుత్సవం జరిగినది. శ్రీ కె. నీలం బాబు, శ్రీ కొత్తపల్లి రాజగోపాలరావు మాట్లాడారు.

విపణివీధి

విజయవాడ, ఫిబ్రవరి 5—

బులియన్ మార్కెట్

నిండు 1 కిలోగ్రాము	510.00
" 10 గ్రాములు	5.15

కొబ్బరికాయలు [1000]

విజయవాడలో	510.00
పాలకొల్లులో	490.00
అమలాపురంలో	460.00

ధాన్యం (కొత్తవి)

అక్కుమ్ము	34.50
వెండిడ్లి	41.25

బియ్యం (కొత్తవి)

అక్కుమ్ము	72.69
వెండిడ్లి	88.42

అపరాలు

కందులు	130.00
మినుములు	130.00
పెసలు	120.00
శనగలు	150.00
పిడుకపెక్కాయ	91.30
పిడుకనగ పప్పు	131.25
పిడుకనగ నూనె	278.50

హైదరాబాద్ ధరవరలు

హైదరాబాద్, ఫిబ్రవరి 5— శ్రీ కె. జయప్రకాశ్‌రావు అండ్ కో వారి వద్ద నేటి ధరవరలు ఈ విధంగా ఇస్తామాయి. హెచ్ : నెం. (43959)

(ధరలు 100 కి. గ్రా. లకు)

వరుసు	190.00 — 200.00
కందులు	135.00 — 137.00
ఎర్ర కందులు (తిప్పకు)	128.00 — 130.00
పెసలు	120.00 — 125.00
మినుములు	134.00 — 140.00
శనగలు	150.00 — 155.00
ఆలవలు	55.00 — 56.00
బియ్యం	
వెండిడ్లు	135.00 — 165.00
వెండిడ్లు	65.00 — 66.00
మిర్చి	180.00 — 190.00
బంగారపు	1.00.00 — 240.00
తుప్పగడ్డలు	15.00 — 19.50
గోధుమలు	170.00 — 190.00
జీలకర్రలు	80.00 — 88.00
పసుపులు	150.00 — 214.00
ఇలాంటి పసుపులు దిన్న	100.00 — 110.00
ఇలాంటి పసుపులు పెద్ద	160.00 — 162.00
పట్టి కండిపప్పు	195.00 — 200.00
పప్పు కండిపప్పు	170.00 — 185.00
మినపపప్పు	190.00 — 192.00
పెసరపప్పు	164.00 — 176.00
పిడకనగపప్పు	245.00 — 250.00
కవియాలు	130.00 — 135.00
ఇలాంటివాటి	105.00 — 110.00
ఎర్ర గోధుమలు	150.00 — 160.00
మక్క గోధుమలు	[illegible] — [illegible]
కనగపప్పు	[illegible] — [illegible]
తెల్ల జొన్నలు	85.00 — 95.00
పచ్చి జొన్నలు	60.00 — 80.00
పప్పు జొన్నలు	66.00 — 69.00
మొక్క జొన్నలు	68.00 — 70.00
సజ్జలు	65.00 — 80.00
వేరుశనగ	27.75 — 0
అమ్మదులు	110.00 — 120.00

క్రీడాభిరామం

రంజీట్రోఫీ సెమీఫైనల్స్‌లో మద్రాసు జట్టు విజయం

మద్రాసు, ఫిబ్రవరి 5—

రంజీ ట్రోఫీ సెమీఫైనల్స్‌లో నేడు మద్రాసుజట్టు సర్వీసెస్ జట్టును ఏడు వికెట్ల తేడాతో ఓడించింది. ఫీనల్స్‌లో బొంబాయితో పోటీచేయవలసి వుంటుంది.

మద్రాసు జట్టు రెండవ ఇన్నింగ్సులో వెంకటరావు 57 పరు. లాలాజీరావు 21 పరుగులు చేసి దాటకపోయారు.

ఆసియన్ స్కూల్స్ బాలురక్రీడోత్సవాలు

వచ్చే డిసెంబరులో ఢిల్లీలో జరపడానికి నిర్ణయం

హైదరాబాద్, ఫిబ్రవరి 5— ఆసియన్ స్కూల్స్ బాలురక్రీడోత్సవాలను ఢిల్లీలో వచ్చే డిసెంబరులో నిర్వహించాలని భారతీయ స్కూల్ గేమ్స్ ఫెడరేషన్ పర్యవేక్షణ ఏమీ మేరకు వున్న రాష్ట్రాలు నిర్ణయించింది.

ఈ సమస్యా ఇప్పటికే ఇండోనేషియా, థాయిలాండ్ మలేషియా, బర్మా, సింహళం పాకిస్తాన్, లక్షద్వీపాలు, నేపాల్, సింగపూరులకు ఆహ్వానించింది.

ఫుట్‌బాల్, వాలీ బాస్కెట్‌బాల్, అథెలెటిక్ పోటీలను నిర్వహిస్తారు.

ఈ పోటీలకు ఇండోనేషియా, థాయిలాండ్ మలేషియా సింహళం దేశాలు ఈ వరకే తమ అంగీకారాన్ని తెలియజేశాయి. ఇతర దేశాలు మంచి ఇంకా సమాధానాలు రాలేదు.

హామిల్టన్ క్రికెట్:

భారతీయ జట్టుచే అరు వికెట్లు నష్టానికి 41 పరుగులు

హామిల్టన్, ఫిబ్రవరి 5— న్యూజిలాండ్ ప్రారంభమైన భారత, న్యూజిల